

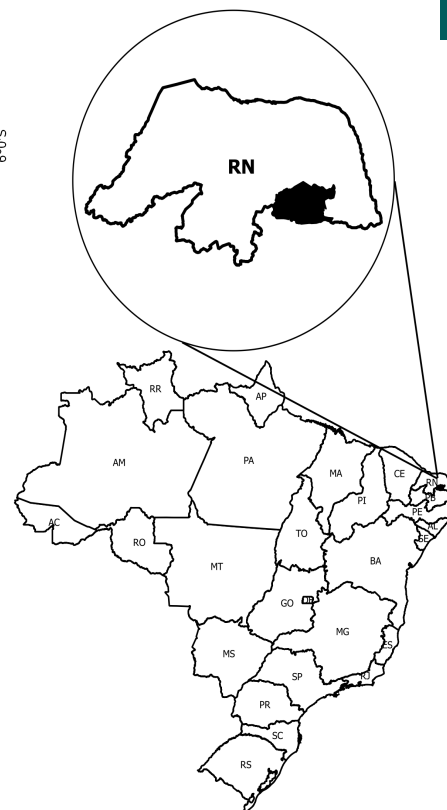

Trairí - RN

O Território Rural Trairí - RN está localizado na região Nordeste e é composto por 15 municípios: Campo Redondo, Coronel Ezequiel, Jaçanã, Januário Cicco, Japi, Lajes Pintadas, Monte das Gameleiras, Passa e Fica, Presidente Juscelino, Santa Cruz, São Bento do Trairí, São José do Campestre, Serra de São Bento, Sítio Novo e Tangará.

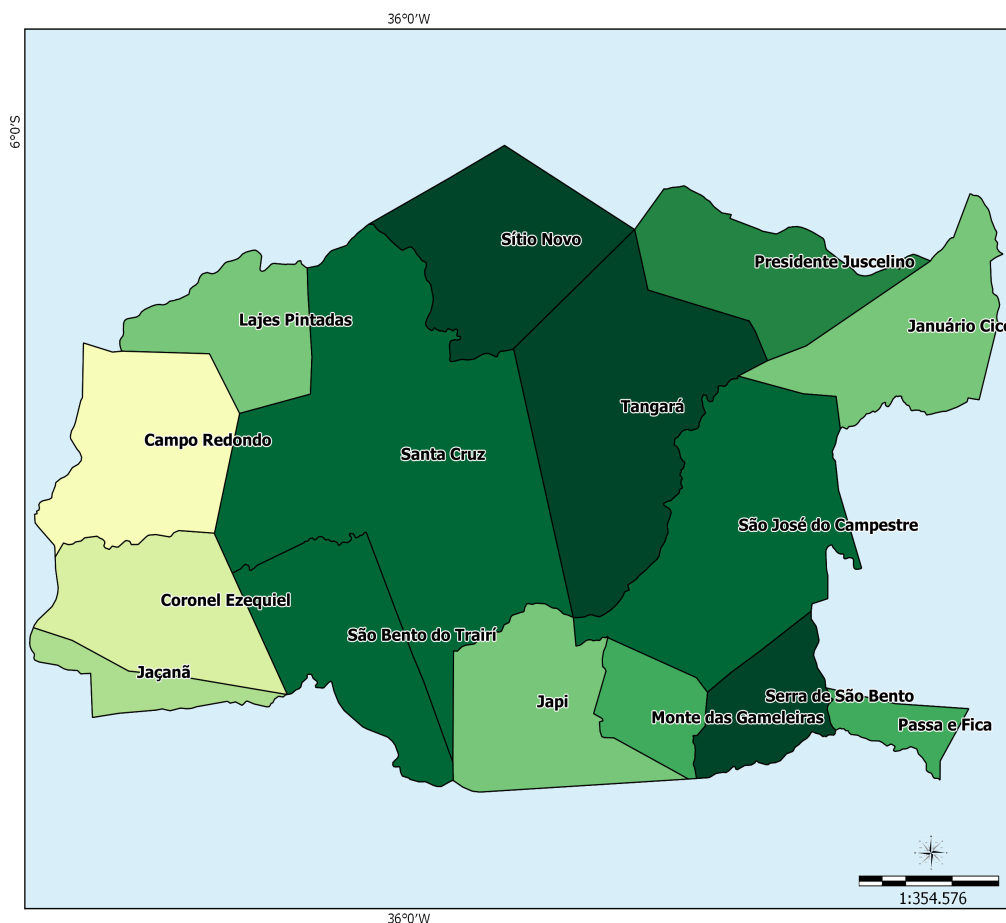

Sistema de Coord. Geográficas DATUM SAD 69.

Fonte:
Base Cartográfica: IBGE, 2006;
Base Territorial: DETER/SDT/MDA;
Elaboração: CGMA/SDT/MDA, março/2015.

Dados Básicos do Território

Variável	Valor
Área (em Km²)	3.065,11
População Total (hab.)	141.866
População Urbana (hab.)	93.901
População Rural (hab.)	47.965
Nº de Famílias Assentadas - Reforma Agrária	834
Número de Projetos - Reforma Agrária	11
Área Reformada - Reforma Agrária (em hectares)	20.841
Nº de estabelecimentos da agricultura familiar	7.918
Pessoal ocupado na agricultura familiar	20.307
Número de Pescadores	0

Fonte: IBGE, Censo Demográfico (2010); INCRA (2014); Atlas do Desenvolvimento Humano (2014); Índice de Desenvolvimento Humano/PNUD (2014).

Dados Demográficos

Município	Área (em Km²)	2000			2010		
		População Total (hab.)	População Urbana (hab.)	População Rural (hab.)	População Total (hab.)	População Urbana (hab.)	População Rural (hab.)
Campo Redondo	213.73	9,177	4,806	4,371	10,266	5,197	5,069
Coronel Ezequiel	185.75	5,408	2,211	3,197	5,405	2,273	3,132
Jaçanã	54.56	7,673	5,606	2,067	7,925	5,333	2,592
Januário Cicco	187.21	7,672	2,598	5,074	9,011	3,209	5,802
Japi	188.99	6,318	3,775	2,543	5,522	4,107	1,415
Lajes Pintadas	130.21	4,526	2,052	2,474	4,612	2,390	2,222
Monte das Gameleiras	71.95	2,541	1,412	1,129	2,261	1,283	978
Passa e Fica	42.14	8,312	4,486	3,826	11,100	6,755	4,345
Presidente Juscelino	167.35	7,008	3,960	3,048	8,768	5,313	3,455
Santa Cruz	624.36	31,260	25,578	5,682	35,797	30,499	5,298
São Bento do Trairí	190.82	3,234	1,632	1,602	3,905	1,884	2,021
São José do Campestre	341.12	11,976	9,264	2,712	12,356	10,272	2,084
Serra de São Bento	96.63	5,860	2,907	2,953	5,743	3,262	2,481
Sítio Novo	213.46	4,446	2,025	2,421	5,020	2,390	2,630
Tangará	356.83	12,114	8,107	4,007	14,175	9,734	4,441
Total	3,065.11	127,525	80,419	47,106	141,866	93,901	47,965

Fonte: IBGE, Censo Demográfico (2000); IBGE, Censo Demográfico (2010).

Ao observar os dados coletados no Censo Demográfico 2000 e 2010, nota-se o aumento da população total que passou de 127.525 em 2000 para 141.866 em 2010, uma variação de 11,25%. Com relação à população rural, houve um acréscimo de 1,82%.

Indicadores Sócioeconômicos

Município	Renda per capita - 2010 (em R\$)	IDEB	% de extremamente pobres	% vulneráveis à pobreza
Campo Redondo	637.13	3.70	28.19	57.45
Coronel Ezequiel	282.84	3.40	32.31	86.56
Jaçanã	310.63	4.30	21.18	80.50
Januário Cicco	272.39	3.50	32.12	85.09
Japi	192.34	2.80	28.19	88.15
Lajes Pintadas	247.22	3.50	16.75	86.00
Monte das Gameleiras	292.15	3.30	17.47	83.43
Passa e Fica	850.44	3.40	19.59	50.51
Presidente Juscelino	257.49	4.20	28.21	89.39
Santa Cruz	241.96	3.70	15.60	90.22
São Bento do Trairí	231.17	3.60	24.21	85.47
São José do Campestre	331.85	2.80	21.83	77.70
Serra de São Bento	234.85	3.30	26.18	82.46
Sítio Novo	293.49	4.30	22.85	86.28
Tangará	235.78	3.50	20.78	88.65
Total	-	-	-	-

Fonte: INEP/MEC; IBGE, Censo Demográfico (2010).

Indicadores Sócioeconômicos

Município	IDHM		Índice de Gini	
	2000	2010	2000	2010
Campo Redondo	0.479	0.626	0.56	0.56
Coronel Ezequiel	0.416	0.587	0.65	0.55

Indicadores Sócioeconômicos

Município	IDHM		Índice de Gini	
	2000	2010	2000	2010
Jaçanã	0.458	0.604	0.56	0.48
Januário Cicco	0.424	0.574	0.59	0.53
Japi	0.395	0.569	0.65	0.51
Lajes Pintadas	0.499	0.625	0.57	0.45
Monte das Gameleiras	0.433	0.598	0.54	0.48
Passa e Fica	0.445	0.606	0.57	0.51
Presidente Juscelino	0.444	0.563	0.77	0.56
Santa Cruz	0.513	0.635	0.60	0.52
São Bento do Trairí	0.445	0.595	0.57	0.49
São José do Campestre	0.448	0.615	0.55	0.50
Serra de São Bento	0.417	0.582	0.59	0.53
Sítio Novo	0.410	0.572	0.59	0.46
Tangará	0.454	0.608	0.52	0.52
Total	-	-	-	-

Fonte: IBGE, Censo Demográfico (2000); IBGE, Censo Demográfico (2010).

A seguir, mapa que compara o IDH dos Censos Demográficos do IBGE de 2000 e 2010.

IDHM 2000

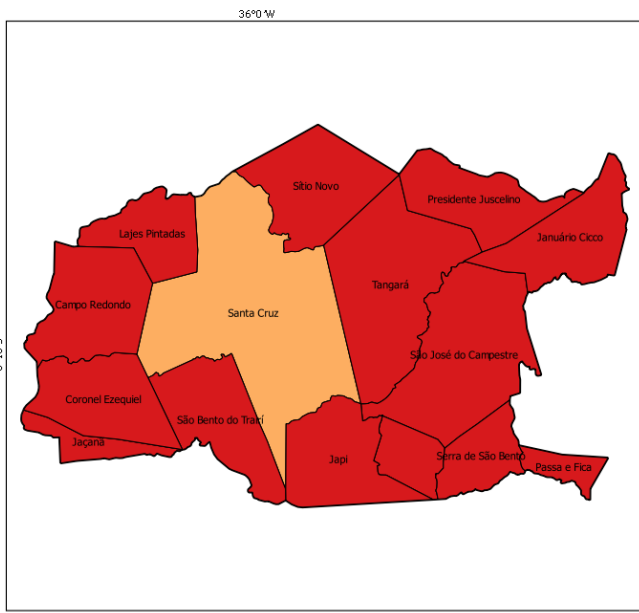

IDHM 2010

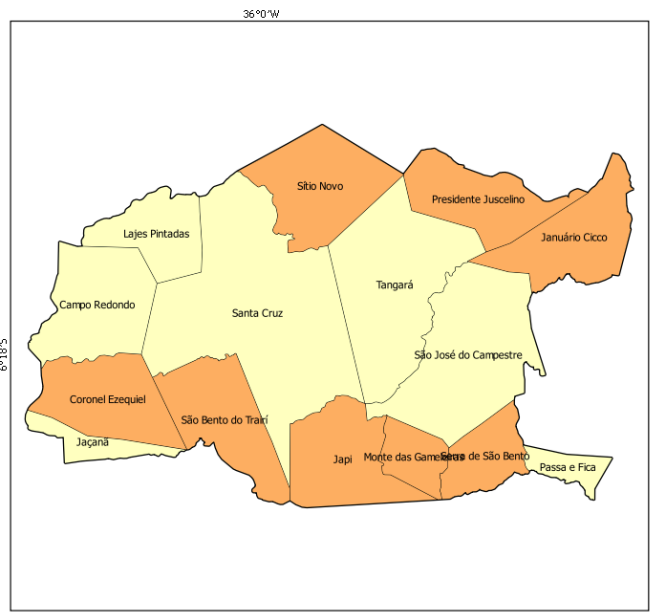

- muito baixo desenvolvimento humano (0,000 - 0,499)
- baixo desenvolvimento humano (0,500 - 0,599)
- médio desenvolvimento humano (0,600 - 0,699)
- alto desenvolvimento humano (0,700 - 0,799)
- muito alto desenvolvimento humano (acima de 0,800)

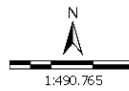

Sistema de Coord. Geográficas
DATUM SAD 69.
Fonte: Atlas do Desenvolvimento Humano 2000/2010;
Base Cartográfica: IBGE, 2006;
Base Territorial: DETER/SDT/MDA;
Elaboração: CGMA/SDT/MDA, março/2015.

No mapa a seguir, é possível observar a evolução comparativa do GINI considerando os Censos Demográficos do IBGE de 2000 e 2010.

GINI 2000

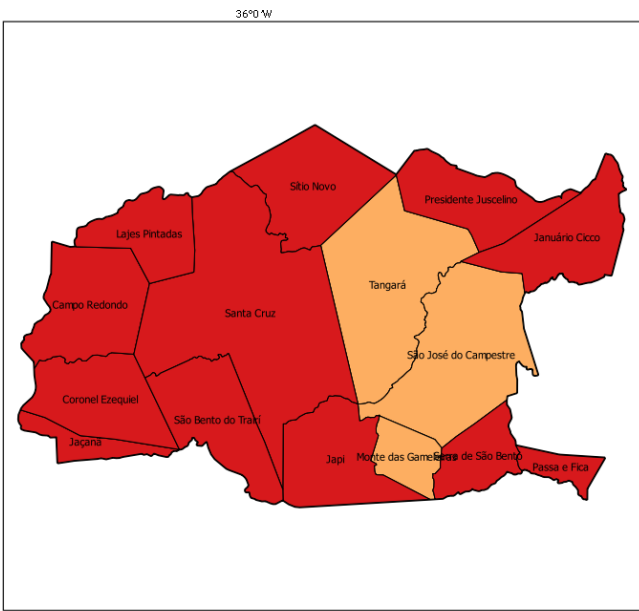

GINI 2010

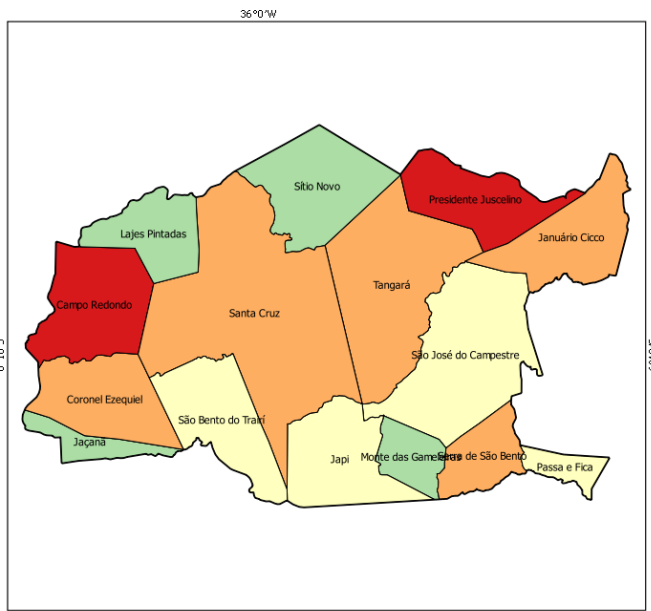

- 0,00 - 0,44
- 0,45 - 0,48
- 0,49 - 0,51
- 0,52 - 0,55
- acima de 0,55

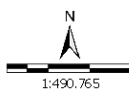

Sistema de Coord. Geográficas
DATUM SAD 69.
Fonte: Atlas do Desenvolvimento Humano 2000/2010;
Base Cartográfica: IBGE, 2006;
Base Territorial: DETER/SDT/MDA;
Elaboração: CGMA/SDT/MDA, março/2015.

Dados da Reforma Agrária

Município	Nº de Famílias Assentadas - Reforma Agrária	Número de Projetos - Reforma Agrária	Área Reformada - Reforma Agrária (em hectares)
Campo Redondo	0	0	0.00
Coronel Ezequiel	0	0	0.00
Jaçanã	0	0	0.00
Januário Cicco	41	1	1,397.00
Japi	279	2	6,210.00
Lajes Pintadas	0	0	0.00
Monte das Gameleiras	0	0	0.00
Passa e Fica	0	0	0.00
Presidente Juscelino	169	2	4,011.00
Santa Cruz	58	2	1,271.00
São Bento do Trairí	0	0	0.00
São José do Campestre	54	1	1,648.00
Serra de São Bento	0	0	0.00
Sítio Novo	51	1	1,279.00
Tangará	182	2	5,025.00
Total	834	11	20,841.00

Fonte: DEA/INCRA (jan/2015).

Dados da Agricultura Familiar

Município	Nº de estabelecimentos da agricultura familiar	Pessoal ocupado na agricultura familiar	DAP - Pessoa Física
Campo Redondo	1,005	2,741	1,433
Coronel Ezequiel	861	1,989	805
Jaçanã	523	1,311	671
Januário Cicco	1,140	2,151	565
Japi	331	934	796
Lajes Pintadas	373	772	652
Monte das Gameleiras	250	681	440
Passa e Fica	477	1,446	974
Presidente Juscelino	328	1,045	897
Santa Cruz	315	868	1,987
São Bento do Trairí	208	710	657
São José do Campestre	465	1,085	1,907
Serra de São Bento	672	1,915	607
Sítio Novo	450	1,077	757
Tangará	520	1,582	1,098
Total	7,918	20,307	14,246

Fonte: SAF/MDA (jan/2015); IBGE, Censo Agropecuário (2006).

Políticas Públicas para Agricultura Familiar

Município	ATER - Nº de Técnicos	Crédito Fundiário - Valores	PRONAF - Valores (R\$) (2013-2014)
Campo Redondo	2	692,679.39	1,156,072.61
Coronel Ezequiel	1	36,880.00	737,121.15
Jaçanã	1	142,305.00	368,271.96
Januário Cicco	1	841,067.68	904,164.14
Japi	3	770,731.36	993,908.27
Lajes Pintadas	1	82,266.66	286,397.72

Políticas Públicas para Agricultura Familiar

Município	ATER - Nº de Técnicos	Crédito Fundiário - Valores	PRONAF - Valores (R\$) (2013-2014)
Monte das Gameleiras	2	73,060.00	166,038.25
Passa e Fica	1	0.00	1,404,823.75
Presidente Juscelino	2	730,150.00	356,903.10
Santa Cruz	1	1,034,299.50	927,954.67
São Bento do Trairí	1	161,415.00	529,276.56
São José do Campestre	1	461,054.68	2,561,738.08
Serra de São Bento	1	204,940.00	654,045.89
Sítio Novo	1	63,382.80	141,322.57
Tangará	1	87,254.91	369,816.41
Total	20	5,381,486.98	11,557,855.13

Fonte: Banco Central do Brasil (jan/2015); SIATER/MDA (jan/2015); SRA/MDA (nov/2014).

Políticas Públicas

Município	Programa Bolsa Família - Famílias Beneficiadas	Programa Bolsa Família - Valor em R\$	PRONATEC - Matrículas acumuladas a partir de nov/2011	PAA - CONAB - Valor Total Proposta	PNAE - Aquisições (R\$) Previstas da Agricultura Familiar em 2012
Campo Redondo	1,991	347,433.00	139	0.00	0.00
Coronel Ezequiel	1,032	207,955.00	42	0.00	0.00
Jaçaná	1,427	283,594.00	198	0.00	28,406.00
Januário Cicco	1,517	263,190.00	425	0.00	0.00
Japi	1,154	254,018.00	92	0.00	0.00
Lajes Pintadas	764	111,927.00	481	0.00	7,751.00
Monte das Gameleiras	419	98,562.00	366	0.00	0.00
Passa e Fica	1,896	369,762.00	217	0.00	0.00
Presidente Juscelino	1,607	389,052.00	403	0.00	0.00
Santa Cruz	4,971	726,492.00	3,240	0.00	0.00
São Bento do Trairí	767	124,025.00	451	0.00	0.00
São José do Campestre	2,228	316,862.00	206	0.00	0.00
Serra de São Bento	1,058	235,029.00	825	0.00	0.00
Sítio Novo	763	109,644.00	253	0.00	36,665.83
Tangará	2,438	454,253.00	339	0.00	0.00
Total	24,032	4,291,798.00	7,677	0.00	72,822.83

Fonte: PBSM/MDA (mar/2015); PBSM/MDA (fev/2015); PAA Data/SAGI/MDS (set/2014); FNDE (dez/2012).

Apoio à projetos de infraestrutura PROINF - 2003-2014

Ano	Nº Projetos	Valor
2003	0	0.00
2004	2	270,493.00
2005	0	0.00
2006	14	2,400,000.00
2007	1	100,000.00
2008	3	709,730.00
2009	0	0.00
2010	0	0.00
2011	0	0.00
2012	0	0.00

Apoio à projetos de infraestrutura PROINF - 2003-2014

Ano	Nº Projetos	Valor
2013	1	225,000.00
2014	1	226,500.00
Total	22	3,931,723.00

Fonte: CEF (04/05/15); CGMA/SDT (jun/2015).

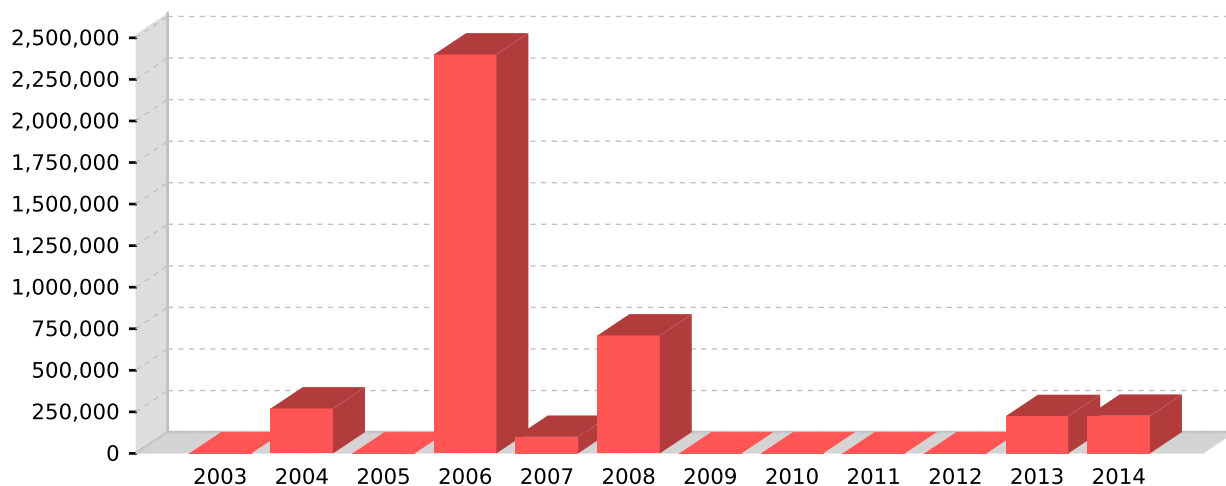
PROINF - Evolução de investimentos - 2003-2014

Fonte: CEF (04/05/15); CGMA/SDT (jun/2015).

PROINF - Projetos apoiados no Território - 2003-2014

Ano	Cód.Op	Proponente	município	Objeto	Valor	Sit.Contrato	Sit.Obra
2004	0170509	PM SANTA CRUZ	Santa Cruz	IMPLANTAR E OPERAR DOIS CONDOMINIOS DE SUINOCULTORES NA ZONARURAL DO MUNICIPIO	250,000.00	EM SITUACAO NORMAL	CONCLUIDA
2004	0170725	PM SANTA CRUZ	Santa Cruz	APOIO AA IMPLEMENTACAO DE SERVICOS MICROFINANCEIROS, ATRAVESDO INSTITUTO DE ACAO DA CIDADANIA, DESTINADOS AGRICULT.FAMIL	20,493.00	EM SITUACAO NORMAL	CONCLUIDA
2006	0203279	PM SANTA CRUZ	Santa Cruz	CONSTRUCAO DE SISTEMA SIMPLIFICADO DE ABASTECIMENTO D'AGUA, P/CONSUMO HUMANO NA COMUNIDADE RURAL BONSUCESSO.	330,000.00	EM SITUACAO NORMAL	CONCLUIDA
2006	0203305	PM SITIO NOVO	Sítio Novo	CONSTRUCAO DE UM ACUDE COMUNITARIO BOQUEIRAO, LOCALIZADO NACOMUNIDADE OLHO DAGUA DOS NEGROS.	140,000.00	EM SITUACAO NORMAL	CONCLUIDA
2006	0203301	PM CAMPO REDOND	Campo Redondo	CONSTRUCAO DE ACUDE COMUNITARIO	140,000.00	EM SITUACAO NORMAL	CONCLUIDA
2006	0203366	PM BENTO TRAIRI	São Bento do Trairí	CONSTRUCAO DO ACUDE COMUNITARIO CUIPIRAS	360,000.00	EM SITUACAO NORMAL	CONCLUIDA
2006	0209931	PM SANTA CRUZ	Santa Cruz	CONSTRUCAO DE ACUDE DE PEQUENO PORTE	140,000.00	EM SITUACAO NORMAL	CONCLUIDA
2006	0203285	PM JACANA	Jaçaná	READEQUACAO DO MERCADO PUBLICO MUNICIPAL	100,000.00	EM SITUACAO NORMAL	CONCLUIDA
2006	0203275	PM PASSA E FICA	Passa e Fica	READEQUACAO DO MERCADO PUBLICO MUNICIPAL E AQUISICAO DE EQUIPAMENTOS PARA UNIDADE DE PROCES.BENEFICIAMENTO DE CARNES.	140,000.00	EM SITUACAO NORMAL	CONCLUIDA
2006	0203284	PM JACANA	Jaçaná	AQUISICAO DE EQUIPAMENTOS PARA UNIDADE DE BENEFICIAMENTO E PROCESSAMENTO DE CARNES	40,000.00	EM SITUACAO NORMAL	CONCLUIDA
2006	0203303	PM MONTE DAS G.	Monte das Gameleiras	AQUISICAO DE PATRULHA AGRICOLA MECANIZADA	100,000.00	EM SITUACAO NORMAL	CONCLUIDA
2006	0203302	PM CAMPO REDOND	Campo Redondo	READEQUACAO DO MERCADO MUNICIPAL DE CAMPO REDONDO/RN	100,000.00	EM SITUACAO NORMAL	CONCLUIDA
2006	0203277	PM SANTA CRUZ	Santa Cruz	CONSTRUCAO DE ACUDE NA COMUNIDADE CACARUABA, TERRITORIO DO TRAIRI, BORBUREMA POTIGUAR.	140,000.00	EM SITUACAO NORMAL	CONCLUIDA
2006	0203287	PM CEL EZEQUIEL	Coronel Ezequiel	READEQUACAO DO MERCADO PUBLICO MUNICIPAL	100,000.00	EM SITUACAO NORMAL	CONCLUIDA
2006	0203280	PM SANTA CRUZ	Santa Cruz	AQUISICAO DE PATRULHA MECANIZADA - MOTONIVELADORA	480,000.00	EM SITUACAO NORMAL	CONCLUIDA
2006	0203278	PM SANTA CRUZ	Santa Cruz	AQUISICAO DE TRANSPORTE TIPO CAMINHAO PARA APOIO A COMERCIA-LIZACAO DE PRODUTOS DA AGRICULTURA FAMILIAR	90,000.00	EM SITUACAO NORMAL	CONCLUIDA
2007	0234465	PM SITIO NOVO	Sítio Novo	CONSTRUCAO DE CENTRO DE APOIO AO TURISMO RURAL NO MUNICIPIO DE SITIO NOVO/RN	100,000.00	EM SITUACAO NORMAL	CONCLUIDA
2008	0258488	PM SITIO NOVO	Sítio Novo	AQUISICAO DE TRATORES E IMPLEMENTOS AGRICOLAS DE SITIO NOVO/RN	210,000.00	EM SITUACAO NORMAL	CONCLUIDA
2008	0264437	PM SANTA CRUZ	Santa Cruz	AQUISICAO DE TRATOR AGRICOLA E CAMINHAO PARA O MUNICIPIO DE SANTA CRUZ/RN	200,000.00	EM SITUACAO NORMAL	CONCLUIDA
2008	0276310	PM JACANA	Jaçaná	APOIO BENEFICIAMENTO FRUTAS NO MUNICIPIO DE JACANA/RN	299,730.00	EM SITUACAO NORMAL	PARALISADA
2013	1009240	PM TANGARA	Tangará	Aquisicao de Trator com Implementos Agrícolas.	225,000.00	EM SITUACAO NORMAL	NAO INICIADA
2014	1021888	PM SANTA CRUZ	Santa Cruz	Estruturacao da Feira Livre local com foco na comercializacao socioproductiva da agricultura familiar com estrutura de ap	226,500.00	EM SITUACAO NORMAL	NAO INICIADA

PROINF - Projetos apoiados no Território - 2003-2014

Ano	Cód.Op	Proponente	município	Objeto	Valor	Sit.Contrato	Sit.Obra
-----	--------	------------	-----------	--------	-------	--------------	----------

Fonte: CEF (04/05/15); CGMA/SDT (jun/2015).