

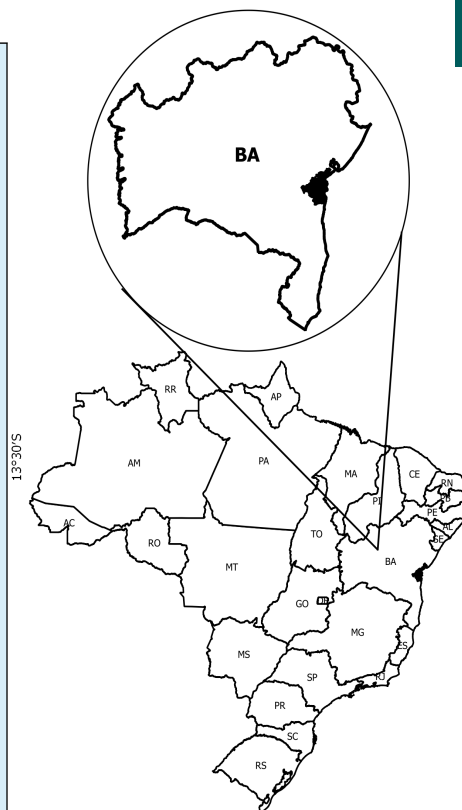

Baixo Sul - BA

O Território da Cidadania Baixo Sul - BA está localizado na região Nordeste e é composto por 14 municípios: Aratuípe, Cairu, Camamu, Gandu, Igrapiúna, Ituberá, Jaguaripe, Nilo Peçanha, Piraí do Norte, Presidente Tancredo Neves, Taperoá, Teolândia, Valença e Wenceslau Guimarães.

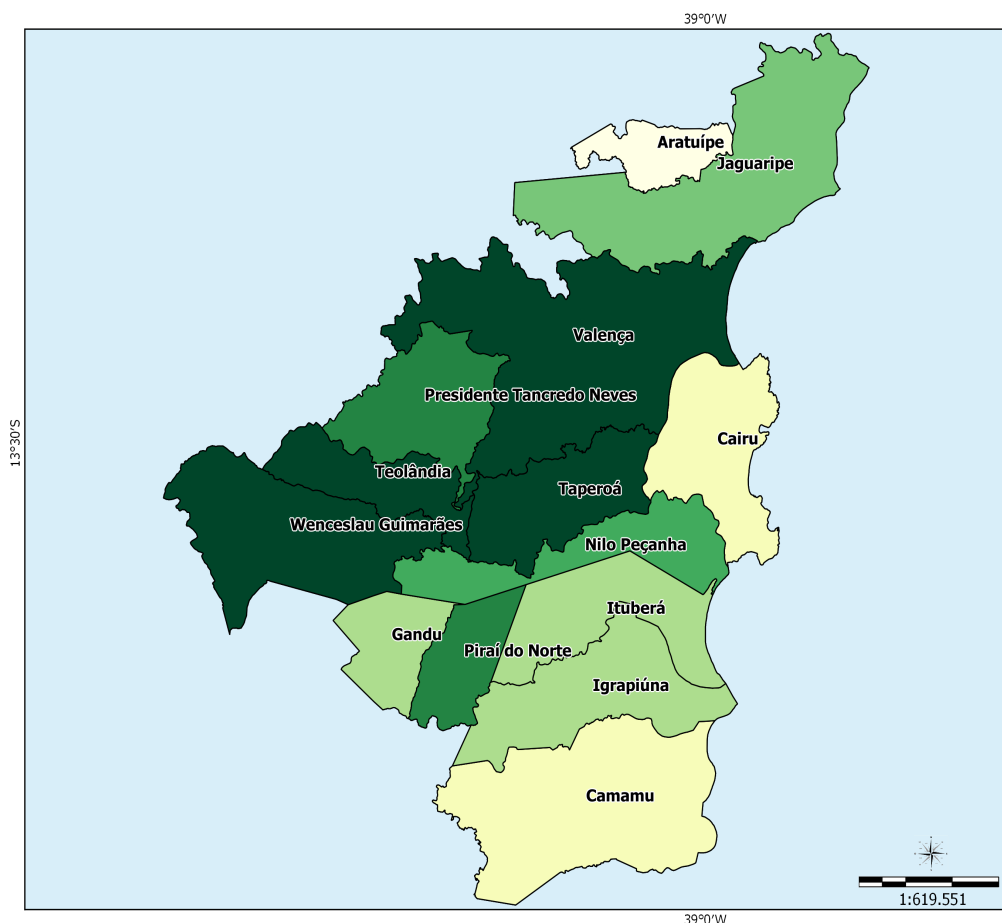

Sistema de Coord. Geográficas
DATUM SAD 69.

Fonte:
Base Cartográfica: IBGE, 2006;
Base Territorial: DETER/SDT/MDA;
Elaboração: CGMA/SDT/MDA, março/2015.

Dados Básicos do Território

Variável	Valor
Área (em Km ²)	7.247,86
População Total (hab.)	336.511
População Urbana (hab.)	184.986
População Rural (hab.)	151.525
Nº de Famílias Assentadas - Reforma Agrária	1.394
Número de Projetos - Reforma Agrária	35
Área Reformada - Reforma Agrária (em hectares)	30.423
Nº de estabelecimentos da agricultura familiar	22.040
Pessoal ocupado na agricultura familiar	59.825
Número de Pescadores	0

Fonte: IBGE, Censo Demográfico (2010); INCRA (2014); Atlas do Desenvolvimento Humano (2014); Índice de Desenvolvimento Humano/PNUD (2014).

Dados Demográficos

Município	Área (em Km²)	2000			2010		
		População Total (hab.)	População Urbana (hab.)	População Rural (hab.)	População Total (hab.)	População Urbana (hab.)	População Rural (hab.)
Aratuípe	181.14	8,376	4,784	3,592	8,599	5,513	3,086
Cairu	460.98	11,395	6,984	4,411	15,374	8,147	7,227
Camamu	920.37	33,619	12,082	21,537	35,180	15,618	19,562
Gandu	243.15	27,158	22,062	5,096	30,336	24,848	5,488
Igrapiúna	527.21	14,941	2,374	12,567	13,343	4,275	9,068
Ituberá	417.27	24,095	15,901	8,194	26,591	19,252	7,339
Jaguaripe	898.67	13,412	4,629	8,783	16,467	5,298	11,169
Nilo Peçanha	399.33	11,203	2,490	8,713	12,530	3,105	9,425
Piraí do Norte	187.28	10,436	2,785	7,651	9,799	3,689	6,110
Presidente Tancredo Neves	417.20	19,366	6,191	13,175	23,846	9,569	14,277
Taperoá	410.79	16,561	7,523	9,038	18,748	8,725	10,023
Teolândia	317.83	12,549	3,600	8,949	14,836	5,068	9,768
Valença	1,192.61	77,453	55,840	21,613	88,673	64,368	24,305
Wenceslau Guimarães	674.03	24,123	6,881	17,242	22,189	7,511	14,678
Total	7,247.86	304,687	154,126	150,561	336,511	184,986	151,525

Fonte: IBGE, Censo Demográfico (2000); IBGE, Censo Demográfico (2010).

Ao observar os dados coletados no Censo Demográfico 2000 e 2010, nota-se o aumento da população total que passou de 304.687 em 2000 para 336.511 em 2010, uma variação de 10,44%. Com relação à população rural, houve um acréscimo de ,64%.

Indicadores Sócioeconômicos

Município	Renda per capita - 2010 (em R\$)	IDEB	% de extremamente pobres	% vulneráveis à pobreza
Aratuípe	256.14	3.10	17.32	86.35
Cairu	251.31	2.90	16.03	83.02
Camamu	553.18	3.10	21.36	64.60
Gandu	287.94	4.20	11.36	84.16
Igrapiúna	306.74	3.40	21.24	85.63
Ituberá	269.30	4.10	11.44	81.73
Jaguaripe	439.23	3.10	23.92	75.51
Nilo Peçanha	421.82	4.10	26.77	75.36
Piraí do Norte	281.74	3.00	20.16	80.57
Presidente Tancredo Neves	220.10	3.90	20.75	83.57
Taperoá	273.12	4.00	18.72	80.78
Teolândia	278.91	4.00	17.74	85.78
Valença	327.96	3.20	12.48	84.45
Wenceslau Guimarães	275.76	4.40	15.25	85.23
Total	-	-	-	-

Fonte: INEP/MEC; IBGE, Censo Demográfico (2010).

Indicadores Sócioeconômicos

Município	IDHM		Índice de Gini	
	2000	2010	2000	2010
Aratuípe	0.435	0.575	0.55	0.52
Cairu	0.437	0.627	0.49	0.53
Camamu	0.377	0.565	0.59	0.54
Gandu	0.484	0.632	0.67	0.59

Indicadores Sócioeconômicos

Município	IDHM		Índice de Gini	
	2000	2010	2000	2010
Igrapiúna	0.342	0.574	0.55	0.54
Ituberá	0.418	0.606	0.58	0.51
Jaguaripe	0.407	0.556	0.54	0.55
Nilo Peçanha	0.384	0.547	0.50	0.52
Piraí do Norte	0.334	0.533	0.49	0.49
Presidente Tancredo Neves	0.387	0.559	0.52	0.55
Taperoá	0.381	0.566	0.59	0.53
Teolândia	0.342	0.555	0.56	0.48
Valença	0.489	0.623	0.60	0.54
Wenceslau Guimarães	0.372	0.544	0.51	0.45
Total	-	-	-	-

Fonte: IBGE, Censo Demográfico (2000); IBGE, Censo Demográfico (2010).

A seguir, mapa que compara o IDH dos Censos Demográficos do IBGE de 2000 e 2010.

IDHM 2000

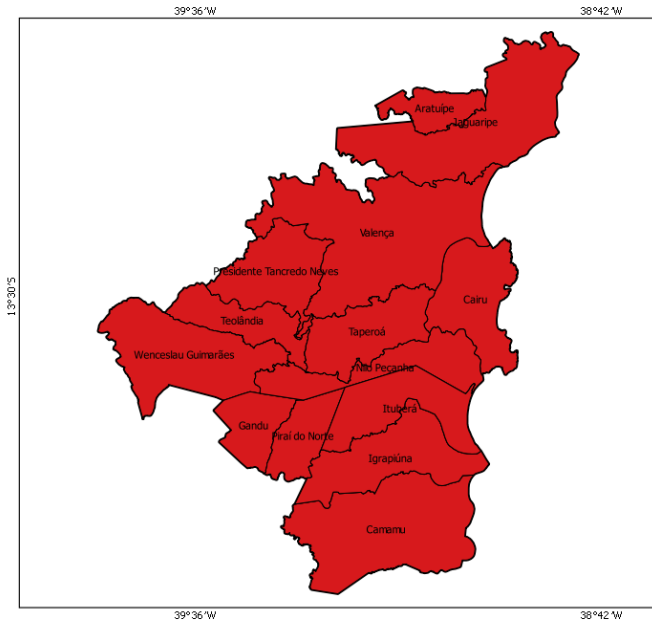

IDHM 2010

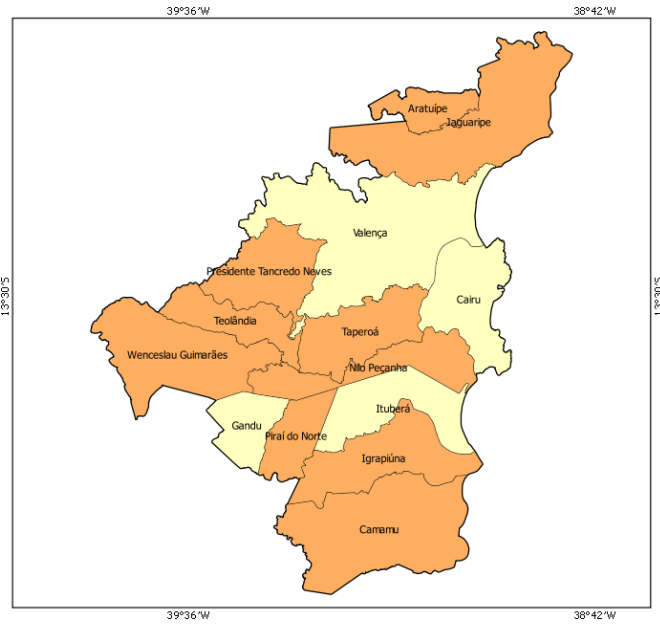

- muito baixo desenvolvimento humano (0,000 - 0,499)
- baixo desenvolvimento humano (0,500 - 0,599)
- médio desenvolvimento humano (0,600 - 0,699)
- alto desenvolvimento humano (0,700 - 0,799)
- muito alto desenvolvimento humano (acima de 0,800)

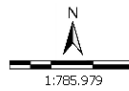

Sistema de Coord. Geográficas
DATUM SAD 69.
Fonte: Atlas do Desenvolvimento Humano 2000/2010;
Base Cartográfica: IBGE, 2006;
Base Territorial: DETER/SDT/MDA;
Elaboração: CGMA/SDT/MDA, março/2015.

No mapa a seguir, é possível observar a evolução comparativa do GINI considerando os Censos Demográficos do IBGE de 2000 e 2010.

GINI 2000

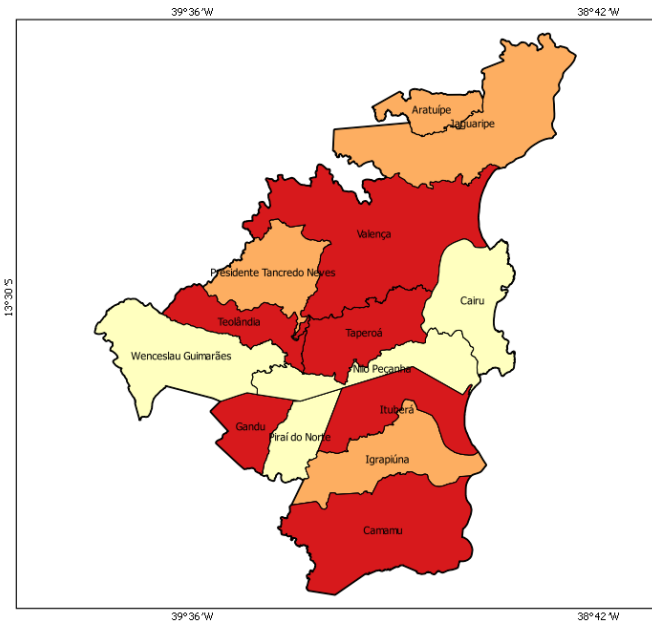

GINI 2010

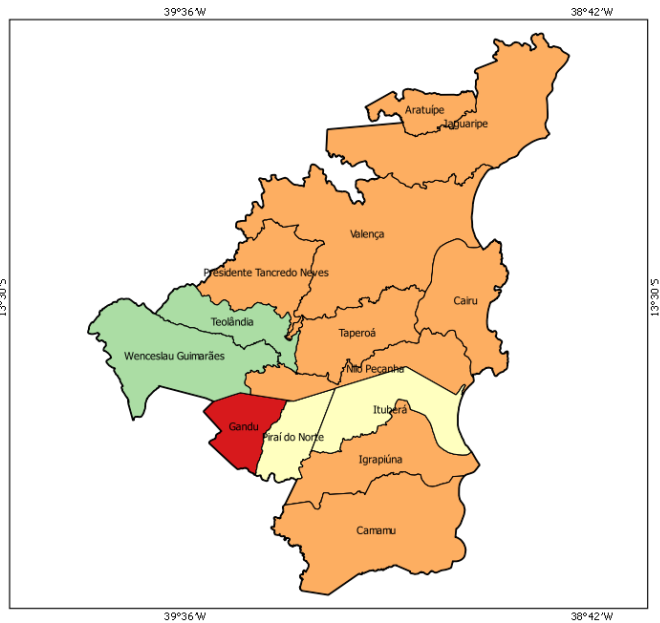

- 0,00 - 0,44
- 0,45 - 0,48
- 0,49 - 0,51
- 0,52 - 0,55
- acima de 0,55

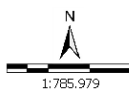

Sistema de Coord. Geográficas
DATUM SAD 69.
Fonte: Atlas do Desenvolvimento Humano 2000/2010;
Base Cartográfica: IBGE, 2006;
Base Territorial: DETER/SDT/MDA;
Elaboração: CGMA/SDT/MDA, março/2015.

Dados da Reforma Agrária

Município	Nº de Famílias Assentadas - Reforma Agrária	Número de Projetos - Reforma Agrária	Área Reformada - Reforma Agrária (em hectares)
Aratuípe	0	0	0.00
Cairu	0	0	0.00
Camamu	381	11	11,817.00
Gandu	43	2	616.00
Igrapiúna	153	4	3,595.00
Ituberá	133	3	2,050.00
Jaguaripe	0	0	0.00
Nilo Peçanha	30	1	415.00
Pirai do Norte	0	0	0.00
Presidente Tancredo Neves	0	0	0.00
Taperoá	38	1	999.00
Teolândia	0	0	0.00
Valença	26	1	386.00
Wenceslau Guimarães	590	12	10,545.00
Total	1,394	35	30,423.00

Fonte: DEA/INCRÁ (jan/2015).

Dados da Agricultura Familiar

Município	Nº de estabelecimentos da agricultura familiar	Pessoal ocupado na agricultura familiar	DAP - Pessoa Física
Aratuípe	690	2,205	640
Cairu	47	155	994
Camamu	1,870	4,392	2,312
Gandu	684	1,710	752
Igrapiúna	1,268	3,322	1,626
Ituberá	810	2,436	1,785
Jaguaripe	783	3,149	1,853
Nilo Peçanha	812	2,707	1,411
Pirai do Norte	887	2,252	612
Presidente Tancredo Neves	2,855	8,623	2,112
Taperoá	1,645	4,483	2,278
Teolândia	1,620	3,967	1,097
Valença	5,497	14,204	4,085
Wenceslau Guimarães	2,572	6,220	1,607
Total	22,040	59,825	23,164

Fonte: SAF/MDA (jan/2015); IBGE, Censo Agropecuário (2006).

Políticas Públicas para Agricultura Familiar

Município	ATER - Nº de Técnicos	Crédito Fundiário - Valores	PRONAF - Valores (R\$) (2013-2014)
Aratuípe	9	0.00	446,057.95
Cairu	5	0.00	276,000.00
Camamu	12	235,783.52	1,300,334.11
Gandu	0	0.00	529,322.07
Igrapiúna	2	0.00	726,767.53
Ituberá	7	441,268.67	243,650.36
Jaguaripe	9	0.00	635,336.22
Nilo Peçanha	3	0.00	802,721.85

Políticas Públicas para Agricultura Familiar

Município	ATER - Nº de Técnicos	Crédito Fundiário - Valores	PRONAF - Valores (R\$) (2013-2014)
Pirai do Norte	0	0.00	778,243.76
Presidente Tancredo Neves	6	0.00	2,291,744.30
Taperoá	21	0.00	1,956,193.47
Teolândia	7	0.00	970,171.48
Valença	17	0.00	3,079,255.65
Wenceslau Guimarães	3	0.00	1,252,561.45
Total	101	677,052.19	15,288,360.20

Fonte: Banco Central do Brasil (jan/2015); SIATER/MDA (jan/2015); SRA/MDA (nov/2014).

Políticas Públicas

Município	Programa Bolsa Família - Famílias Beneficiadas	Programa Bolsa Família - Valor em R\$	PRONATEC - Matrículas acumuladas a partir de nov/2011	PAA - CONAB - Valor Total Proposta	PNAE - Aquisições (R\$) Previstas da Agricultura Familiar em 2012
Aratuípe	1,591	359,962.00	0	0.00	22,331.91
Cairu	2,683	488,909.00	40	0.00	0.00
Camamu	4,976	784,156.00	33	0.00	0.00
Gandu	4,714	812,321.00	29	0.00	120,383.57
Igrapiúna	2,437	481,393.00	267	0.00	0.00
Ituberá	4,041	628,066.00	391	0.00	0.00
Jaguaripe	3,357	610,120.00	20	358,366.00	0.00
Nilo Peçanha	2,357	376,193.00	0	0.00	0.00
Pirai do Norte	1,298	195,688.00	0	0.00	0.00
Presidente Tancredo Neves	4,461	784,472.00	0	79,060.50	0.00
Taperoá	2,853	428,348.00	279	0.00	0.00
Teolândia	2,644	451,276.00	0	0.00	0.00
Valença	9,655	1,459,395.00	1,106	288,000.00	267,932.74
Wenceslau Guimarães	4,268	906,766.00	0	0.00	81,069.45
Total	51,335	8,767,065.00	2,165	725,426.50	491,717.67

Fonte: PBSM/MDA (mar/2015); PBSM/MDA (fev/2015); PAA Data/SAGI/MDS (set/2014); FNDE (dez/2012).

Apoio à projetos de infraestrutura PROINF - 2003-2014

Ano	Nº Projetos	Valor
2003	1	600,000.00
2004	1	24,500.00
2005	3	533,342.54
2006	1	323,289.33
2007	2	485,500.00
2008	2	534,442.00
2009	1	700,000.00
2010	0	0.00
2011	0	0.00
2012	0	0.00
2013	2	893,000.00
2014	1	140,000.00
Total	14	4,234,073.87

Fonte: CEF (04/05/15); CGMA/SDT (jun/2015).

PROINF - Evolução de investimentos - 2003-2014

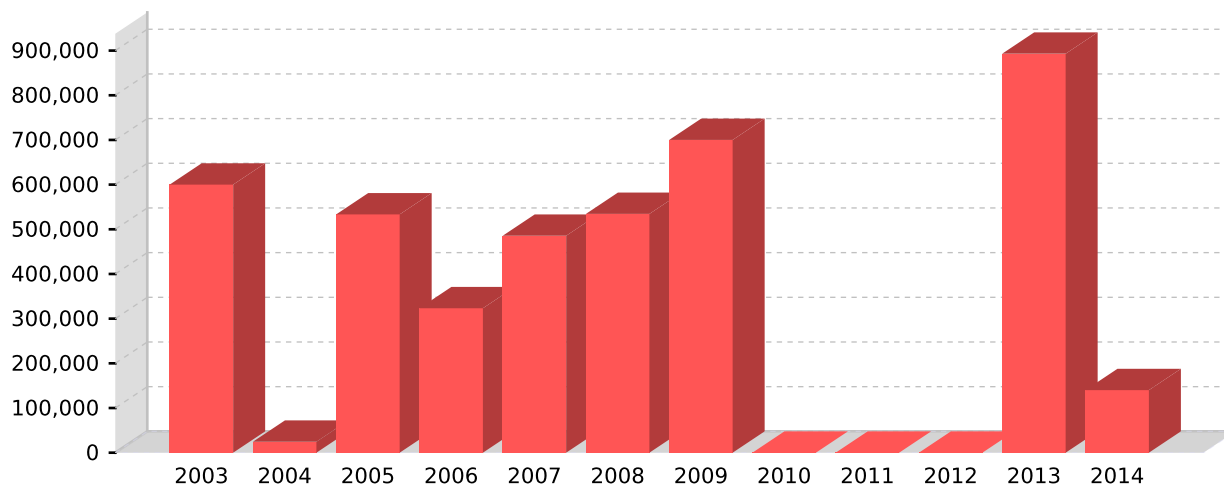

Fonte: CEF (04/05/15); CGMA/SDT (jun/2015).

PROINF - Projetos apoiados no Território - 2003-2014

Ano	Cód.Op	Proponente	município	Objeto	Valor	Sit. Contrato	Sit. Obra
2003	0157439	PM NILO PECANHA	Nilo Peçanha	APOIO A AGROINDUSTRIALIZACAO DAS ATIVIDADES PRODUTIVAS DOS AGRICULTORES FAMILIARES	600,000.00	EM SITUACAO NORMAL	CONCLUIDA
2004	0171074	PM ITUBERA	Ituberá	PROPORCIONAR COMDICOES OPERACIOANIS PARA PRESTACAO DE ASSISTENCIA TECNICA E EXTENSAO RURAL AOS AGRICULTORES FAMILIARES	24,500.00	EM SITUACAO NORMAL	CONCLUIDA
2005	0187181	PM ITUBERA	Ituberá	AQUISICAO DE VEICULOS	112,421.54	EM SITUACAO NORMAL	CONCLUIDA
2005	0186474	PM CAMAMU	Camamu	AQUISICAO DE EQUIPAMENTOS	368,201.00	EM SITUACAO NORMAL	CONCLUIDA
2005	0184057	CAMPO LTDA	Taperoá	PROCESSOS DE MOBILIZACAO PARA A GESTAO PARTICIPATIVA DO DESENVOLVIMENTO SUSTENTAVEL DE TERRITORIOS RURAIS	52,720.00	TCE - TOMADAS DE CONTAS ESPECIAIS	CONCLUIDA
2006	0198958	PM ITUBERA	Ituberá	CONSTRUCAO DE CENTRO DE TRINEMENTO, AQUISICAO DE EQUIPAMENTOMOVEIS E VEICULO	323,289.33	EM SITUACAO NORMAL	CONCLUIDA
2007	0229156	AACAF	Ituberá	PROMOVER PROCESSOS DE MOBILIZACAO PARA GESTAO PARTICIPATIVA DO DESENVOLVIMENTO RURAL SUSTENTAVEL	85,500.00	EM SITUACAO NORMAL	CONCLUIDA
2007	0240519	TERRAGUA	Ituberá	FOMENTO E FORTALECIMENTO DE ORGANIZACOES SOCIO PRODUTIVAS	400,000.00	EM SITUACAO NORMAL	CONCLUIDA
2008	0276116	AACAF	Ituberá	APOIAR ATIVIDADES DE PLANEJAMENTO, MONITORAMENTO E GESTAO EM TERRITORIOS DE IDENTIDADE DA BAHIA	184,442.00	EM SITUACAO NORMAL	PARALISADA
2008	0283060	TERRAGUA	Ituberá	DESENVOLV. SUSTENTAVEL DE AGRICULTORES FAMILIARES E JOVENS POR MEIO DA GERACAO DE TRABALHO E RENDA E FORTALEC ORGANIZAC	350,000.00	EM SITUACAO NORMAL	NORMAL
2009	0305443	PM CAMAMU	Camamu	Apoio a educacao do campo atraves da instalacao de uma escola familia agricola que atenda aos jovens agricultores famili	700,000.00	TCE - TOMADAS DE CONTAS ESPECIAIS	PARALISADA
2013	1010172	PM NILO PECANHA	Nilo Peçanha	AQUISICAO DE PATRULHA MECANIZADA.	480,000.00	EM SITUACAO NORMAL	NAO INICIADA
2013	0426020	PM CAMAMU	Camamu	CONSTRUIR UM CENTRO DE COMERCIALIZACAO DA AGRICULTURA FAMILIAR	413,000.00	CONTRATADA COM CLAUSULA SUSPENSIVA	NAO INICIADA
2014	0322872014	IGRAPIUNA	Igrapiúna	OBJETO	140,000.00	EM SITUACAO NORMAL	NORMAL

Fonte: CEF (04/05/15); CGMA/SDT (jun/2015).