

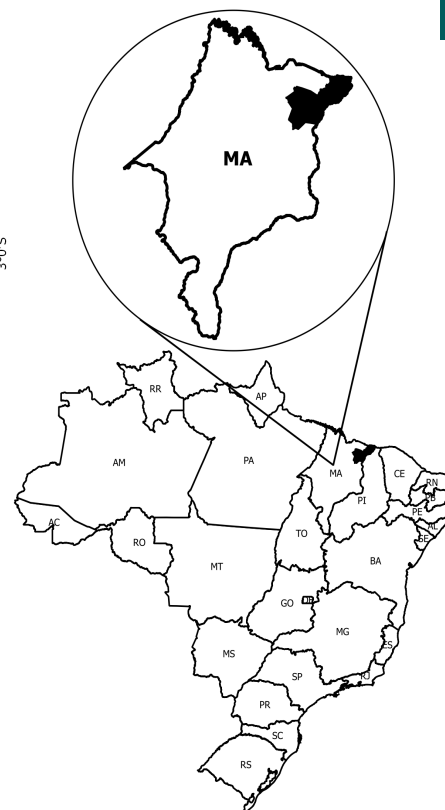

Baixo Parnaíba - MA

O Território da Cidadania Baixo Parnaíba - MA está localizado na região Nordeste e é composto por 16 municípios: Água Doce do Maranhão, Anápurus, Araiões, Belágua, Brejo, Buriti, Chapadinha, Magalhães de Almeida, Mata Roma, Milagres do Maranhão, Santana do Maranhão, Santa Quitéria do Maranhão, São Benedito do Rio Preto, São Bernardo, Tutóia e Urbano Santos.

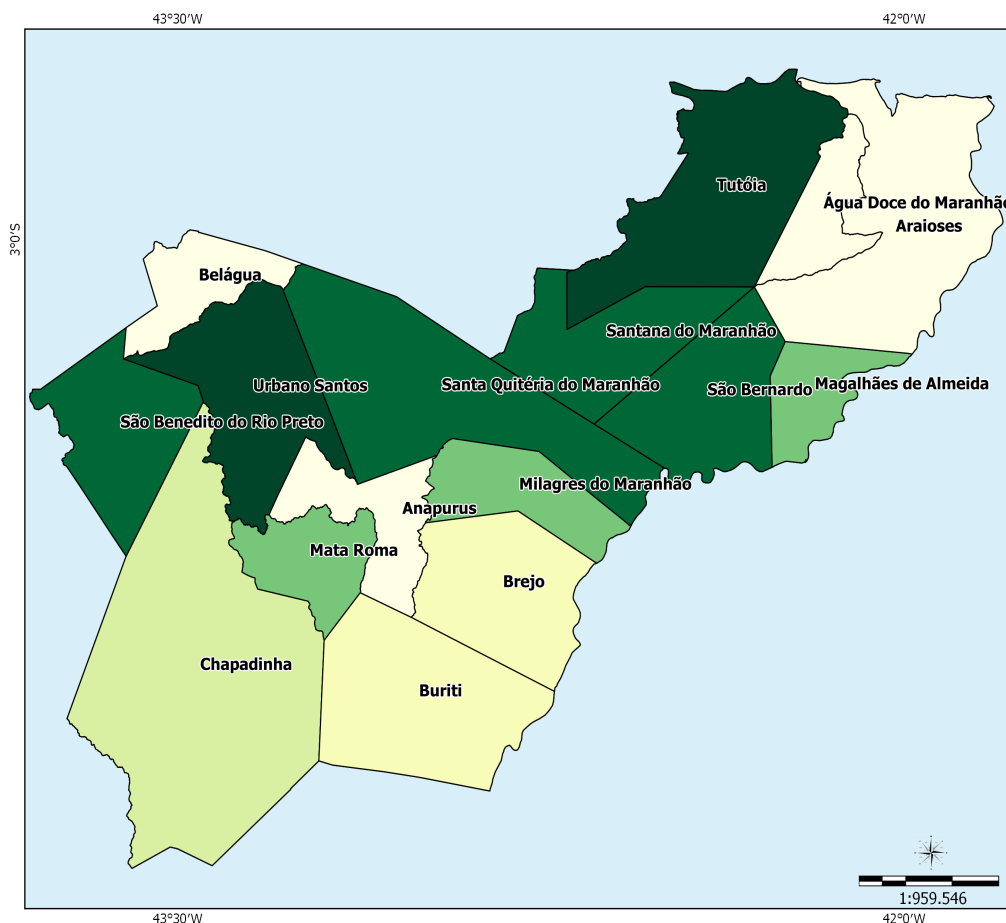

Sistema de Coord. Geográficas DATUM SAD 69.

Fonte: Base Cartográfica: IBGE, 2006; Base Territorial: DETER/SDT/MDA; Elaboração: CGMA/SDT/MDA, março/2015.

Dados Básicos do Território

Variável	Valor
Área (em Km²)	18.393,17
População Total (hab.)	411.614
População Urbana (hab.)	191.967
População Rural (hab.)	219.647
Nº de Famílias Assentadas - Reforma Agrária	7.222
Número de Projetos - Reforma Agrária	61
Área Reformada - Reforma Agrária (em hectares)	243.473
Nº de estabelecimentos da agricultura familiar	30.018
Pessoal ocupado na agricultura familiar	102.225
Número de Pescadores	0

Fonte: IBGE, Censo Demográfico (2010); INCRA (2014); Atlas do Desenvolvimento Humano (2014); Índice de Desenvolvimento Humano/PNUD (2014).

Dados Demográficos

Município	Área (em Km²)	2000			2010		
		População Total (hab.)	População Urbana (hab.)	População Rural (hab.)	População Total (hab.)	População Urbana (hab.)	População Rural (hab.)
Água Doce do Maranhão	443.27	9,698	2,745	6,953	11,581	3,133	8,448
Anapurus	608.30	10,259	4,580	5,679	13,939	7,164	6,775
Araioses	1,782.60	34,928	9,139	25,789	42,505	12,045	30,460
Belágua	499.43	5,473	1,830	3,643	6,524	3,263	3,261
Brejo	1,074.63	27,510	10,652	16,858	33,359	12,340	21,019
Buriti	1,473.96	24,108	7,183	16,925	27,013	8,399	18,614
Chapadinha	3,247.38	61,275	37,219	24,056	73,350	52,882	20,468
Magalhães de Almeida	433.15	13,024	6,272	6,752	17,587	8,963	8,624
Mata Roma	548.41	11,801	5,241	6,560	15,150	7,132	8,018
Milagres do Maranhão	634.74	5,180	1,408	3,772	8,118	1,760	6,358
Santana do Maranhão	932.02	10,935	1,340	9,595	11,661	1,842	9,819
Santa Quitéria do Maranhão	1,917.59	28,147	11,492	16,655	29,191	14,141	15,050
São Benedito do Rio Preto	931.48	16,648	8,985	7,663	17,799	11,049	6,750
São Bernardo	1,006.92	23,330	8,762	14,568	26,476	11,800	14,676
Tutóia	1,651.66	37,730	11,605	26,125	52,788	18,680	34,108
Urbano Santos	1,207.63	17,566	10,893	6,673	24,573	17,374	7,199
Total	18,393.17	337,612	139,346	198,266	411,614	191,967	219,647

Fonte: IBGE, Censo Demográfico (2000); IBGE, Censo Demográfico (2010).

Ao observar os dados coletados no Censo Demográfico 2000 e 2010, nota-se o aumento da população total que passou de 337.612 em 2000 para 411.614 em 2010, uma variação de 21,92%. Com relação à população rural, houve um acréscimo de 10,78%.

Indicadores Sócioeconômicos

Município	Renda per capita - 2010 (em R\$)	IDEB	% de extremamente pobres	% vulneráveis à pobreza
Água Doce do Maranhão	149.78	3.30	39.02	89.51
Anapurus	207.65	3.30	32.99	90.64
Araioses	161.57	3.20	40.55	94.98
Belágua	197.08	3.30	58.19	91.69
Brejo	187.95	3.70	40.08	95.39
Buriti	220.64	4.20	47.94	84.67
Chapadinha	188.88	3.70	29.79	92.13
Magalhães de Almeida	232.06	3.70	39.39	84.97
Mata Roma	176.36	3.00	39.40	95.33
Milagres do Maranhão	202.66	3.50	43.45	91.31
Santana do Maranhão	210.30	3.90	47.14	89.91
Santa Quitéria do Maranhão	127.77	3.70	33.72	95.37
São Benedito do Rio Preto	240.20	3.10	49.14	91.26
São Bernardo	210.47	3.60	36.03	86.95
Tutóia	174.09	3.90	28.75	91.97
Urbano Santos	235.35	3.10	38.12	91.64
Total	-	-	-	-

Fonte: INEP/MEC; IBGE, Censo Demográfico (2010).

Indicadores Sócioeconômicos

Município	IDHM		Índice de Gini	
	2000	2010	2000	2010

Indicadores Sócioeconômicos

Município	IDHM		Índice de Gini	
	2000	2010	2000	2010
Água Doce do Maranhão	0.293	0.500	0.56	0.59
Anapurus	0.421	0.581	0.74	0.54
Araioses	0.298	0.521	0.61	0.59
Belágua	0.320	0.512	0.69	0.63
Brejo	0.383	0.562	0.71	0.64
Buriti	0.379	0.548	0.54	0.63
Chapadinha	0.420	0.604	0.60	0.59
Magalhães de Almeida	0.386	0.567	0.64	0.59
Mata Roma	0.390	0.570	0.64	0.57
Milagres do Maranhão	0.322	0.527	0.52	0.54
Santana do Maranhão	0.267	0.510	0.54	0.57
Santa Quitéria do Maranhão	0.383	0.555	0.59	0.51
São Benedito do Rio Preto	0.368	0.541	0.66	0.62
São Bernardo	0.374	0.572	0.62	0.59
Tutóia	0.343	0.561	0.60	0.56
Urbano Santos	0.379	0.588	0.68	0.60
Total	-	-	-	-

Fonte: IBGE, Censo Demográfico (2000); IBGE, Censo Demográfico (2010).

A seguir, mapa que compara o IDH dos Censos Demográficos do IBGE de 2000 e 2010.

IDHM 2000

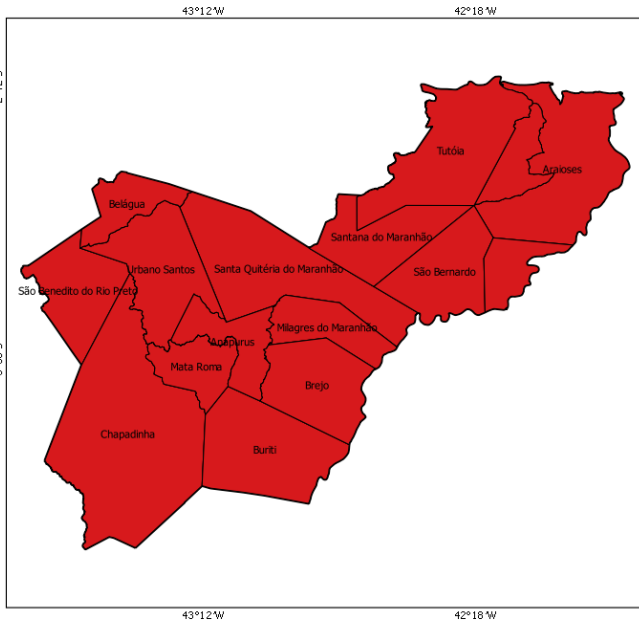

IDHM 2010

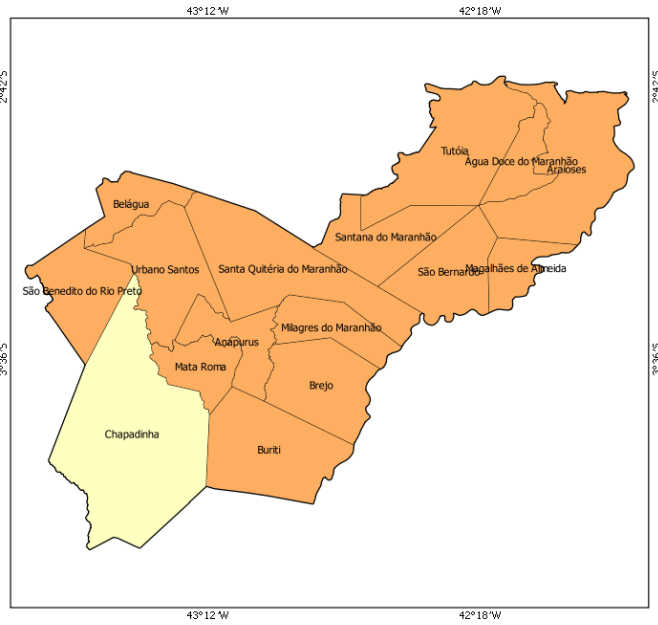

- muito baixo desenvolvimento humano (0,000 - 0,499)
- baixo desenvolvimento humano (0,500 - 0,599)
- médio desenvolvimento humano (0,600 - 0,699)
- alto desenvolvimento humano (0,700 - 0,799)
- muito alto desenvolvimento humano (acima de 0,800)

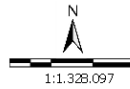

Sistema de Coord. Geográficas
DATUM SAD 69.
Fonte: Atlas do Desenvolvimento Humano 2000/2010;
Base Cartográfica: IBGE, 2006;
Base Territorial: DETER/SDT/MDA;
Elaboração: CGMA/SDT/MDA, março/2015.

No mapa a seguir, é possível observar a evolução comparativa do GINI considerando os Censos Demográficos do IBGE de 2000 e 2010.

GINI 2000

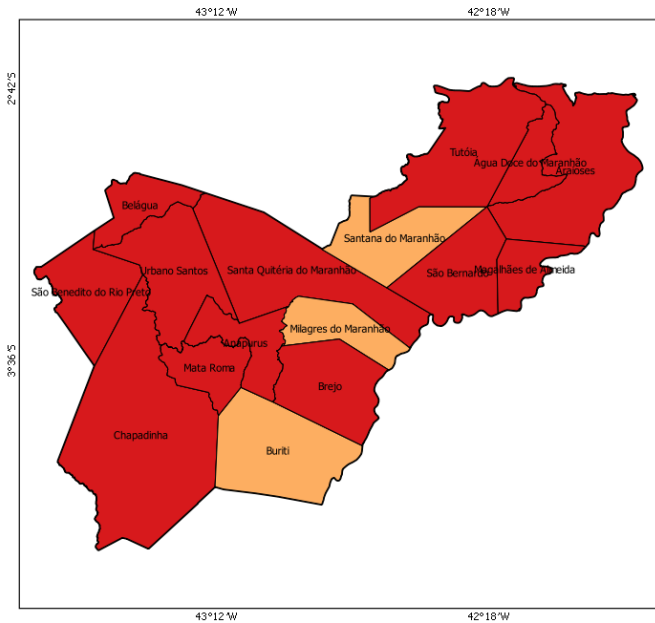

GINI 2010

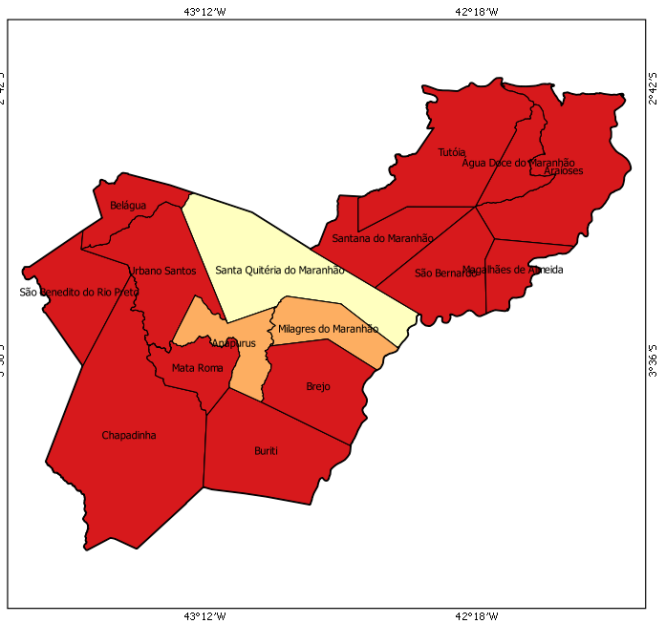

- 0,00 - 0,44
- 0,45 - 0,48
- 0,49 - 0,51
- 0,52 - 0,55
- acima de 0,55

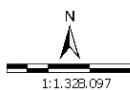

Sistema de Coord. Geográficas
DATUM SAD 69.
Fonte: Atlas do Desenvolvimento Humano 2000/2010;
Base Cartográfica: IBGE, 2006;
Base Territorial: DETER/SDT/MDA;
Elaboração: CGMA/SDT/MDA, março/2015.

Dados da Reforma Agrária

Município	Nº de Famílias Assentadas - Reforma Agrária	Número de Projetos - Reforma Agrária	Área Reformada - Reforma Agrária (em hectares)
Água Doce do Maranhão	406	2	12,286.00
Anapurus	39	1	1,219.00
Araioses	132	2	3,814.00
Belágua	90	3	210.00
Brejo	340	6	6,762.00
Buriti	196	3	6,545.00
Chapadinha	815	9	32,716.00
Magalhães de Almeida	271	2	4,861.00
Mata Roma	0	0	0.00
Milagres do Maranhão	53	1	1,295.00
Santana do Maranhão	51	2	2,758.00
Santa Quitéria do Maranhão	151	3	3,314.00
São Benedito do Rio Preto	525	10	23,625.00
São Bernardo	178	3	5,132.00
Tutóia	3,594	7	129,676.00
Urbano Santos	381	7	9,260.00
Total	7,222	61	243,473.00

Fonte: DEA/INCRA (jan/2015).

Dados da Agricultura Familiar

Município	Nº de estabelecimentos da agricultura familiar	Pessoal ocupado na agricultura familiar	DAP - Pessoa Física
Água Doce do Maranhão	1,358	4,580	2,145
Anapurus	1,071	3,642	2,398
Araioses	3,420	12,338	5,224
Belágua	429	1,346	1,081
Brejo	2,340	8,390	3,602
Buriti	2,611	7,138	6,516
Chapadinha	4,354	15,291	7,643
Magalhães de Almeida	1,863	3,773	1,636
Mata Roma	944	3,680	3,184
Milagres do Maranhão	490	2,278	813
Santana do Maranhão	916	3,684	1,279
Santa Quitéria do Maranhão	2,397	9,545	1,664
São Benedito do Rio Preto	1,370	3,951	1,980
São Bernardo	2,553	8,712	2,883
Tutóia	1,903	7,175	4,205
Urbano Santos	1,999	6,702	1,761
Total	30,018	102,225	48,014

Fonte: SAF/MDA (jan/2015); IBGE, Censo Agropecuário (2006).

Políticas Públicas para Agricultura Familiar

Município	ATER - Nº de Técnicos	Crédito Fundiário - Valores	PRONAF - Valores (R\$) (2013-2014)
Água Doce do Maranhão	0	0.00	2,578,094.83
Anapurus	2	0.00	759,648.70
Araioses	2	0.00	3,332,317.77
Belágua	1	0.00	8,000.00

Políticas Públicas para Agricultura Familiar

Município	ATER - Nº de Técnicos	Crédito Fundiário - Valores	PRONAF - Valores (R\$) (2013-2014)
Brejo	4	208,000.00	1,103,523.06
Buriti	5	462,800.00	1,775,619.09
Chapadinha	20	851,570.84	1,056,551.88
Magalhães de Almeida	0	0.00	753,128.77
Mata Roma	7	399,707.52	818,622.71
Milagres do Maranhão	0	0.00	358,471.66
Santana do Maranhão	3	0.00	246,580.36
Santa Quitéria do Maranhão	0	0.00	728,751.93
São Benedito do Rio Preto	5	468,782.08	51,400.00
São Bernardo	2	0.00	3,221,769.78
Tutóia	3	0.00	4,474,513.66
Urbano Santos	3	41,600.00	205,938.99
Total	57	2,432,460.44	21,472,933.19

Fonte: Banco Central do Brasil (jan/2015); SIATER/MDA (jan/2015); SRAMDA (nov/2014).

Políticas Públicas

Município	Programa Bolsa Família - Famílias Beneficiadas	Programa Bolsa Família - Valor em R\$	PRONATEC - Matrículas acumuladas a partir de nov/2011	PAA - CONAB - Valor Total Proposta	PNAE - Aquisições (R\$) Previstas da Agricultura Familiar em 2012
Água Doce do Maranhão	2,246	428,172.00	0	0.00	0.00
Anapurus	2,692	803,021.00	0	0.00	0.00
Araioses	7,852	1,734,408.00	34	0.00	0.00
Belágua	1,284	366,334.00	340	0.00	55,690.00
Brejo	6,940	1,886,836.00	0	0.00	0.00
Buriti	4,936	980,891.00	0	0.00	0.00
Chapadinha	13,157	2,901,331.00	543	0.00	0.00
Magalhães de Almeida	2,432	499,175.00	31	0.00	140,026.15
Mata Roma	3,138	1,000,879.00	0	0.00	0.00
Milagres do Maranhão	1,523	372,265.00	0	0.00	78,149.03
Santana do Maranhão	1,893	422,430.00	0	0.00	0.00
Santa Quitéria do Maranhão	5,469	1,520,832.00	0	0.00	0.00
São Benedito do Rio Preto	3,407	944,598.00	0	0.00	0.00
São Bernardo	4,664	986,271.00	0	0.00	0.00
Tutóia	8,479	1,902,848.00	0	0.00	0.00
Urbano Santos	4,595	1,051,568.00	0	0.00	0.00
Total	74,707	17,801,859.00	948	0.00	273,865.18

Fonte: PBSM/MDA (mar/2015); PBSM/MDA (fev/2015); PAA Data/SAGI/MDS (set/2014); FNDE (dez/2012).

Apoio à projetos de infraestrutura PROINF - 2003-2014

Ano	Nº Projetos	Valor
2003	2	445,775.22
2004	4	752,477.43
2005	3	155,842.50
2006	9	431,014.00
2007	2	195,177.00
2008	0	0.00

Apoio à projetos de infraestrutura PROINF - 2003-2014

Ano	Nº Projetos	Valor
2009	1	512,627.40
2010	0	0.00
2011	0	0.00
2012	0	0.00
2013	0	0.00
2014	0	0.00
Total	21	2,492,913.55

Fonte: CEF (04/05/15); CGMA/SDT (jul/2015).

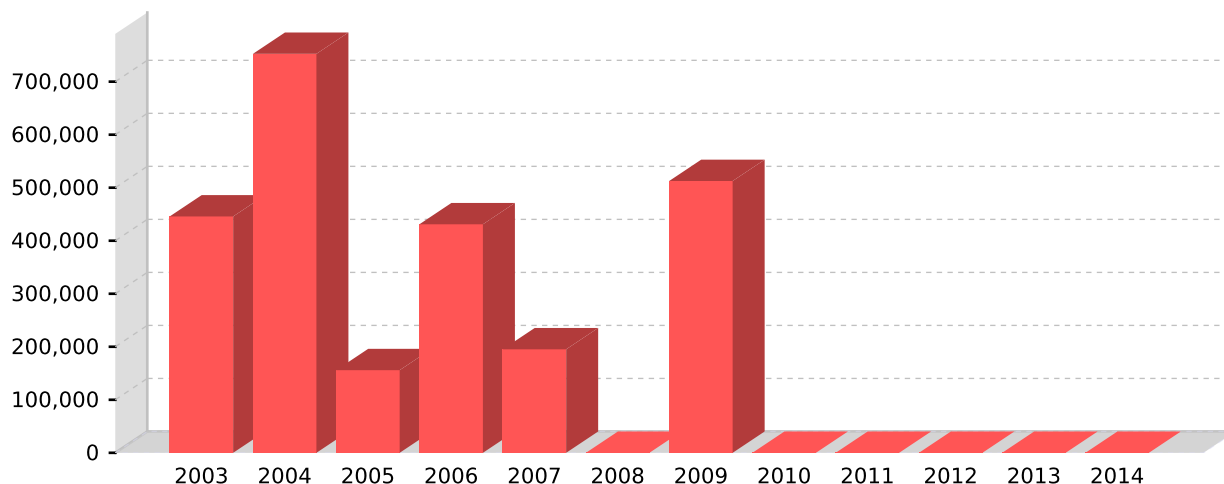
PROINF - Evolução de investimentos - 2003-2014

Fonte: CEF (04/05/15); CGMA/SDT (jul/2015).

PROINF - Projetos apoiados no Território - 2003-2014

Ano	Cód.Op	Proponente	município	Objeto	Valor	Sit. Contrato	Sit. Obra
2003	0157670	PM ARAIOSES	Araioeses	EDIFICACAO	222,887.61	EM SITUACAO NORMAL	CONCLUIDA
2003	0157680	PM TUTOIA	Tutóia	EDIFICACAO DE CENTRO DE PROFISSIONALIZACAO RURAL NO POVOADO BARRO DURO	222,887.61	TCE - TOMADAS DE CONTAS ESPECIAIS	PARALISADA
2004	0170274	CULTIVAR	Chapadinha	PROMOVER NO TERRITORIO DO BAIXO PARNAIBA PROCESSOS DE CAPACITACAO, MONITORAMENTO, ASSESSORAMENTO E AVALIACAO DE ACOES	205,286.00	EM SITUACAO NORMAL	CONCLUIDA
2004	0169967	PM S BERNARDO	São Bernardo	01 CASA FAMILIAR RURAL MOBILIADA	230,000.00	EM SITUACAO NORMAL	CONCLUIDA
2004	0169970	PM URBANO SANTO	Urbano Santos	CONTRUCAO DE CAPACITACAO E AGROINDUSTRIA DE BENEFICIAMENTO DE POLPA DE FRUTAS COM MOVEIS E EQUIPAMENTOS	251,460.00	TCE - TOMADAS DE CONTAS ESPECIAIS	PARALISADA
2004	0169958	PM SANTANA MA	Santana do Maranhão	AGROINDUSTRIA DE BENEFICIAMENTO DE MANDIOCA E SEUS SUB-PRODUTOS, COM CAPACIDADE DE 1200KG/DIA E AREA CONSTRUIDA DE 102M2	65,731.43	EM SITUACAO NORMAL	CONCLUIDA
2005	0180122	PM B RIO PRETOO	São Benedito do Rio Preto	AQUISICAO DE APETRECHOS E FERRAMENTAS AGRICOLAS PARA A CASA FAMILIAR RURAL	10,342.50	EM SITUACAO NORMAL	CONCLUIDA
2005	0180117	PM	Anapurus	APOIO AO ESCOAMENTO DE PRODUCAO E COMERCIALIZACAO	72,750.00	EM SITUACAO NORMAL	CONCLUIDA
2005	0180119	PM SANTANA MA	Santana do Maranhão	AQUISICAO DE EQUIPAMENTOS	72,750.00	EM SITUACAO NORMAL	CONCLUIDA
2006	0201510	PM AGUA DOCE MA	Água Doce do Maranhão	OBRA DE COMERCIALIZACAO E DISTRIBUICAO DA PRODUCAO DO PESCADO, E AQUISICAO DE MOTOCICLETA	45,153.00	EM SITUACAO NORMAL	CONCLUIDA
2006	0201515	PM MAG. ALMEIDA	Magalhães de Almeida	AQUISICAO DE UMA MOTO PARA APOIO A SECRETARIA MUNICIPAL DE AGRICULTURA	9,073.00	EM SITUACAO NORMAL	CONCLUIDA
2006	0201514	PM CHAPADINHA	Chapadinha	AQUISICAO DE MOTOCICLETA COM POTENCIA DE 125 CC. FORA DE ESTRADA	9,073.00	EM SITUACAO NORMAL	CONCLUIDA
2006	0201522	PM MATA ROMA	Mata Roma	AQUISICAO DE UMA MOTOCICLETA	9,073.00	EM SITUACAO NORMAL	CONCLUIDA
2006	0193641	PM CHAPADINHA	Chapadinha	AQUISICAO DE MOTOCICLETA COM POTENCIA DE 125 CC ATE 150 CC	7,600.00	EM SITUACAO NORMAL	CONCLUIDA
2006	0201516	PM SANTANA MA	Santana do Maranhão	APOIO A AGROINDUSTRIA E COMERCIALIZACAO	74,253.00	EM SITUACAO NORMAL	CONCLUIDA
2006	0201511	PM	Anapurus	CONSTRUCAO DE GALPAO ARMAZEM COM ESCRITORIO 104 M2 E EQUIPAMENTOS, AQUISICAO DE MOTOCICLETA	38,363.00	EM SITUACAO NORMAL	CONCLUIDA
2006	0201513	PM BELAGUA	Belágua	CONSTRUCAO DE MERCADO E AQUISICAO DE MOTOCICLETA	45,153.00	EM SITUACAO NORMAL	CONCLUIDA
2006	0201518	PM S BERNARDO	São Bernardo	PROMOVER INTEGRACAO DE POLITICAS PUBLICAS EM PARCERIA COM A SEAGRO, APOIAR O PEQUENO E O MEDIO PRODUTOR E APOIAR C.P.S B	193,273.00	EM SITUACAO NORMAL	CONCLUIDA
2007	0234868	PM CHAPADINHA	Chapadinha	CONSTRUCAO DE ENTREPOTO DE COMERCIALIZACAO E AQUISICAO DE MOVEIS E EQUIPAMENTOS.	109,677.00	EM SITUACAO NORMAL	NORMAL

PROINF - Projetos apoiados no Território - 2003-2014

Ano	Cód.Op	Proponente	município	Objeto	Valor	Sit.Contrato	Sit.Obra
2007	0244341	PM MATA ROMA	Mata Roma	AQUISICAO DE CAMINHAO	85,500.00	EM SITUACAO NORMAL	CONCLUIDA
2009	0311373	PM BREJO	Brejo	Construcao do Centro de Convencoes do Baixo Parnaiba Maranhense e Aquisicao de Equipamentos, no Municipio de Brejo-MA	512,627.40	EM SITUACAO NORMAL	NORMAL

Fonte: CEF (04/05/15); CGMA/SDT (jul/2015).