

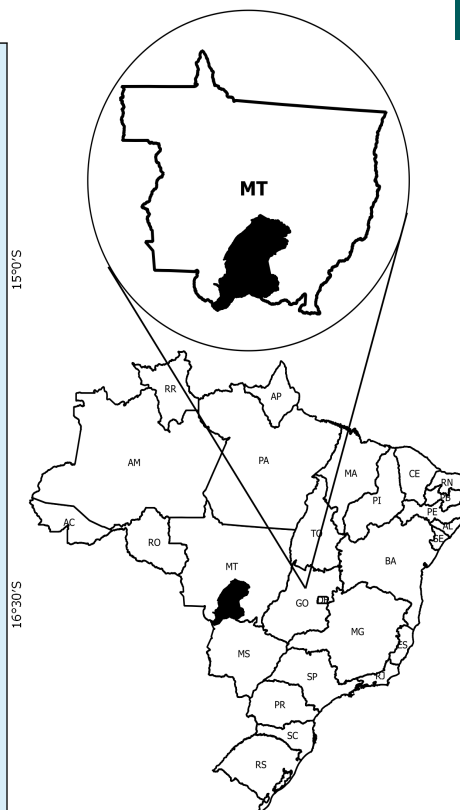

Baixada Cuiabana - MT

O Território da Cidadania Baixada Cuiabana - MT está localizado na região Centro-Oeste e é composto por 14 municípios: Acorizal, Barão de Melgaço, Campo Verde, Chapada dos Guimarães, Cuiabá, Jangada, Nobres, Nossa Senhora do Livramento, Nova Brasilândia, Planalto da Serra, Poconé, Rosário Oeste, Santo Antônio do Leverger e Várzea Grande.

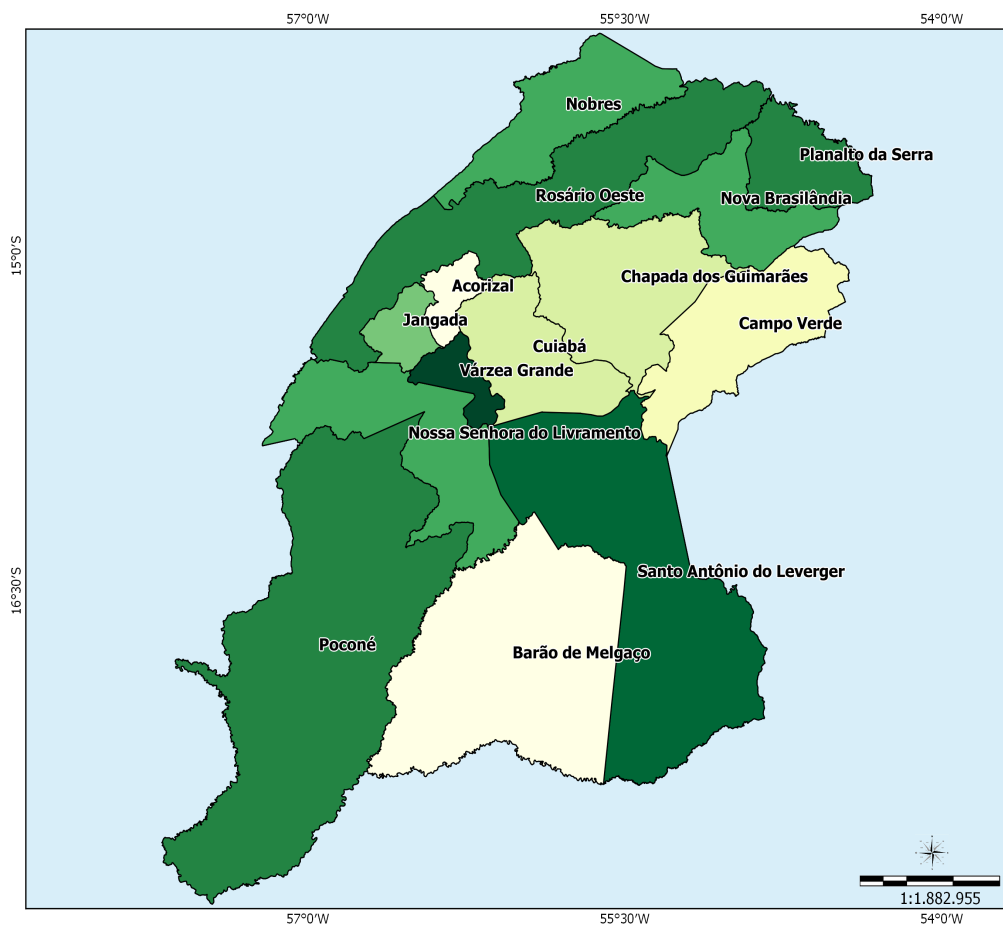

Sistema de Coord. Geográficas
DATUM SAD 69.

Fonte:
Base Cartográfica: IBGE, 2006;
Base Territorial: DETER/SDT/MDA;
Elaboração: CGMA/SDT/MDA, março/2015.

Dados Básicos do Território

Variável	Valor
Área (em Km²)	80.330,31
População Total (hab.)	975.752
População Urbana (hab.)	898.607
População Rural (hab.)	77.145
Nº de Famílias Assentadas - Reforma Agrária	11.301
Número de Projetos - Reforma Agrária	117
Área Reformada - Reforma Agrária (em hectares)	441.578
Nº de estabelecimentos da agricultura familiar	10.226
Pessoal ocupado na agricultura familiar	23.737
Número de Pescadores	0

Fonte: IBGE, Censo Demográfico (2010); INCRA (2014); Atlas do Desenvolvimento Humano (2014); Índice de Desenvolvimento Humano/PNUD (2014).

Dados Demográficos

Município	Área (em Km²)	2000			2010		
		População Total (hab.)	População Urbana (hab.)	População Rural (hab.)	População Total (hab.)	População Urbana (hab.)	População Rural (hab.)
Acorizal	840.59	5,800	2,770	3,030	5,516	2,927	2,589
Barão de Melgaço	11,174.50	7,673	3,632	4,041	7,591	3,422	4,169
Campo Verde	4,782.12	17,152	13,017	4,135	31,589	25,472	6,117
Chapada dos Guimarães	6,256.99	15,736	9,442	6,294	17,821	11,037	6,784
Cuiabá	3,495.42	483,044	476,178	6,866	551,098	540,814	10,284
Jangada	1,018.49	7,104	2,742	4,362	7,696	2,946	4,750
Nobres	3,892.06	14,942	11,935	3,007	15,002	12,454	2,548
Nossa Senhora do Livramento	5,076.78	12,141	3,898	8,243	11,609	4,242	7,367
Nova Brasilândia	3,281.88	5,786	4,072	1,714	4,587	3,659	928
Planalto da Serra	2,455.43	2,889	1,685	1,204	2,726	2,054	672
Poconé	17,270.99	30,788	22,332	8,456	31,779	23,062	8,717
Rosário Oeste	7,475.56	18,450	10,581	7,869	17,679	10,654	7,025
Santo Antônio do Leverger	12,261.29	15,431	5,507	9,924	18,463	7,160	11,303
Várzea Grande	1,048.21	215,276	211,283	3,993	252,596	248,704	3,892
Total	80,330.31	852,212	779,074	73,138	975,752	898,607	77,145

Fonte: IBGE, Censo Demográfico (2000); IBGE, Censo Demográfico (2010).

Ao observar os dados coletados no Censo Demográfico 2000 e 2010, nota-se o aumento da população total que passou de 852.212 em 2000 para 975.752 em 2010, uma variação de 14,50%. Com relação à população rural, houve um acréscimo de 5,48%.

Indicadores Sócioeconômicos

Município	Renda per capita - 2010 (em R\$)	IDEB	% de extremamente pobres	% vulneráveis à pobreza
Acorizal	259.21	4.60	14.91	87.85
Barão de Melgaço	558.26	4.00	13.62	31.91
Campo Verde	1,162.40	5.50	1.51	80.02
Chapada dos Guimarães	520.54	4.40	9.09	56.23
Cuiabá	387.24	4.80	1.33	66.62
Jangada	742.81	4.60	25.40	44.27
Nobres	718.18	4.40	3.82	56.56
Nossa Senhora do Livramento	466.17	4.00	13.70	60.23
Nova Brasilândia	608.32	4.50	18.13	70.49
Planalto da Serra	589.21	4.70	6.30	48.24
Poconé	366.39	4.00	9.42	66.31
Rosário Oeste	843.62	3.90	7.75	42.72
Santo Antônio do Leverger	481.45	3.90	8.16	67.65
Várzea Grande	479.66	4.70	2.01	67.00
Total	-	-	-	-

Fonte: INEP/MEC; IBGE, Censo Demográfico (2010).

Indicadores Sócioeconômicos

Município	IDHM		Índice de Gini	
	2000	2010	2000	2010
Acorizal	0.500	0.628	0.57	0.50
Barão de Melgaço	0.446	0.600	0.56	0.50
Campo Verde	0.638	0.750	0.63	0.51
Chapada dos Guimarães	0.522	0.688	0.62	0.53

Indicadores Sócioeconômicos

Município	IDHM		Índice de Gini	
	2000	2010	2000	2010
Cuiabá	0.692	0.785	0.63	0.59
Jangada	0.496	0.630	0.55	0.56
Nobres	0.538	0.699	0.53	0.46
Nossa Senhora do Livramento	0.464	0.638	0.59	0.47
Nova Brasilândia	0.516	0.651	0.55	0.64
Planalto da Serra	0.492	0.656	0.58	0.44
Poconé	0.528	0.652	0.57	0.52
Rosário Oeste	0.534	0.650	0.57	0.49
Santo Antônio do Leverger	0.534	0.656	0.62	0.49
Várzea Grande	0.620	0.734	0.54	0.46
Total	-	-	-	-

Fonte: IBGE, Censo Demográfico (2000); IBGE, Censo Demográfico (2010).

A seguir, mapa que compara o IDH dos Censos Demográficos do IBGE de 2000 e 2010.

IDHM 2000

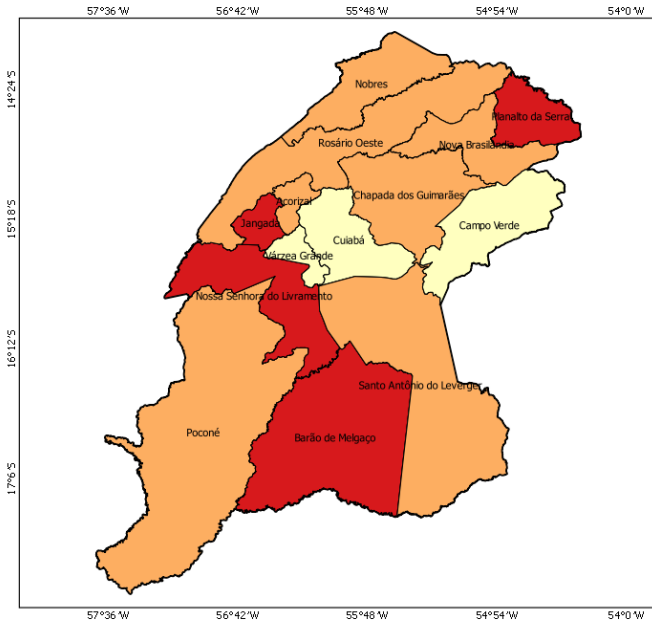

IDHM 2010

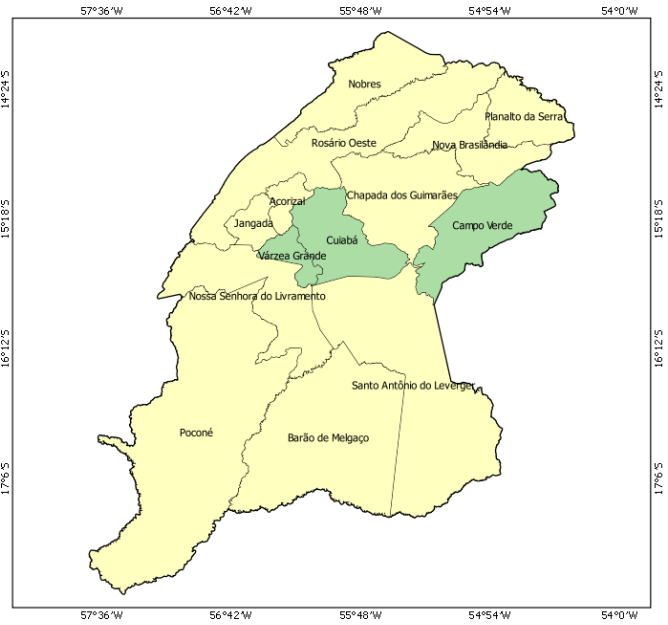

- muito baixo desenvolvimento humano (0,000 - 0,499)
- baixo desenvolvimento humano (0,500 - 0,599)
- médio desenvolvimento humano (0,600 - 0,699)
- alto desenvolvimento humano (0,700 - 0,799)
- muito alto desenvolvimento humano (acima de 0,800)

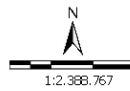

Sistema de Coord. Geográficas
DATUM SAD 69.
Fonte: Atlas do Desenvolvimento Humano 2000/2010;
Base Cartográfica: IBGE, 2006;
Base Territorial: DETER/SDT/MDA;
Elaboração: CGMA/SDT/MDA, março/2015.

No mapa a seguir, é possível observar a evolução comparativa do GINI considerando os Censos Demográficos do IBGE de 2000 e 2010.

GINI 2000

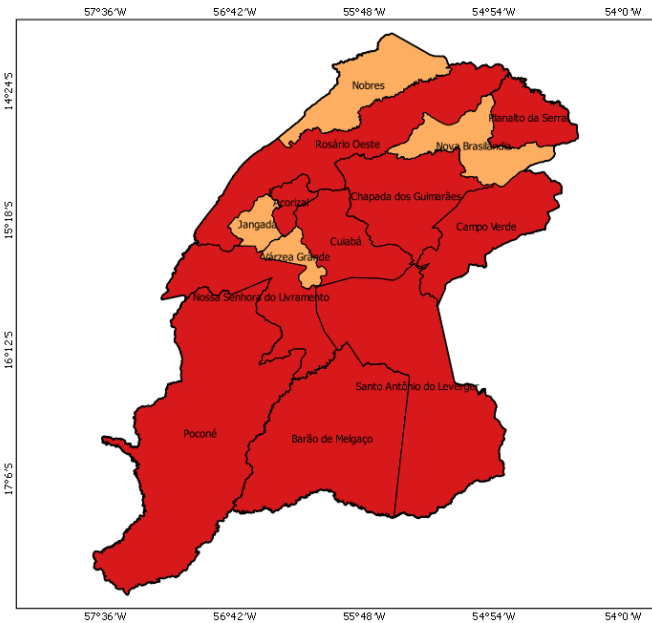

GINI 2010

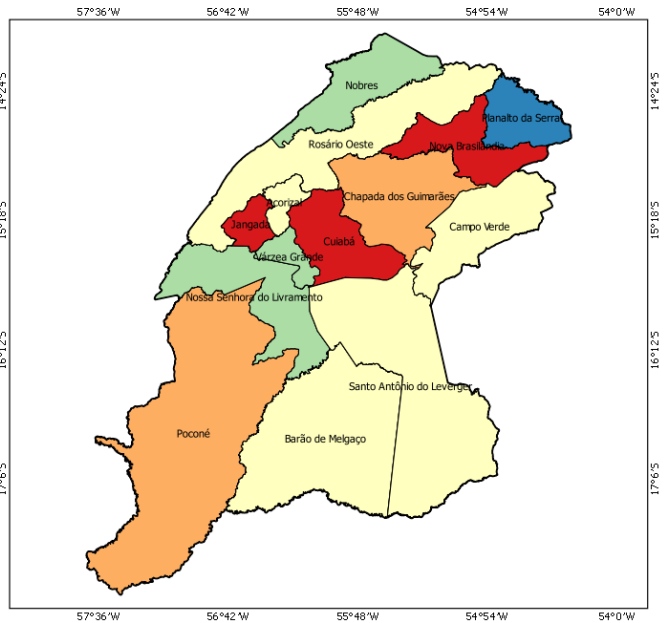

- 0,00 - 0,44
- 0,45 - 0,48
- 0,49 - 0,51
- 0,52 - 0,55
- acima de 0,55

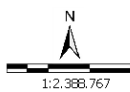

Sistema de Coord. Geográficas
DATUM SAD 69.
Fonte: Atlas do Desenvolvimento Humano 2000/2010;
Base Cartográfica: IBGE, 2006;
Base Territorial: DETER/SDT/MDA;
Elaboração: CGMA/SDT/MDA, março/2015.

Dados da Reforma Agrária

Município	Nº de Famílias Assentadas - Reforma Agrária	Número de Projetos - Reforma Agrária	Área Reformada - Reforma Agrária (em hectares)
Acorizal	1,392	4	41,335.00
Barão de Melgaço	249	3	8,247.00
Campo Verde	1,015	6	23,681.00
Chapada dos Guimarães	514	5	29,791.00
Cuiabá	735	6	12,731.00
Jangada	995	9	20,354.00
Nobres	686	3	66,137.00
Nossa Senhora do Livramento	1,351	23	70,723.00
Nova Brasilândia	243	2	13,894.00
Planalto da Serra	12	1	948.00
Poconé	797	14	24,338.00
Rosário Oeste	1,977	26	93,723.00
Santo Antônio do Leverger	1,024	12	25,915.00
Várzea Grande	311	3	9,761.00
Total	11,301	117	441,578.00

Fonte: DEA/INCRA (jan/2015).

Dados da Agricultura Familiar

Município	Nº de estabelecimentos da agricultura familiar	Pessoal ocupado na agricultura familiar	DAP - Pessoa Física
Acorizal	574	931	559
Barão de Melgaço	708	1,560	947
Campo Verde	584	1,392	812
Chapada dos Guimarães	657	1,474	2,402
Cuiabá	1,032	1,721	1,152
Jangada	560	1,657	722
Nobres	365	982	207
Nossa Senhora do Livramento	898	1,912	1,953
Nova Brasilândia	380	852	167
Planalto da Serra	150	352	202
Poconé	1,225	3,342	2,419
Rosário Oeste	993	2,173	895
Santo Antônio do Leverger	1,527	3,743	1,132
Várzea Grande	573	1,646	394
Total	10,226	23,737	13,963

Fonte: SAF/MDA (jan/2015); IBGE, Censo Agropecuário (2006).

Políticas Públicas para Agricultura Familiar

Município	ATER - Nº de Técnicos	Crédito Fundiário - Valores	PRONAF - Valores (R\$) (2013-2014)
Acorizal	3	0.00	378,340.09
Barão de Melgaço	6	0.00	2,073,001.21
Campo Verde	6	0.00	1,386,475.71
Chapada dos Guimarães	12	4,005,377.35	1,231,242.69
Cuiabá	14	2,905,658.20	337,626.28
Jangada	9	0.00	598,586.67
Nobres	6	2,639,912.94	2,072,256.55
Nossa Senhora do Livramento	20	2,598,240.40	1,794,613.72

Políticas Públicas para Agricultura Familiar

Município	ATER - Nº de Técnicos	Crédito Fundiário - Valores	PRONAF - Valores (R\$) (2013-2014)
Nova Brasilândia	7	2,060,975.90	410,392.03
Planalto da Serra	10	4,221,366.57	403,172.88
Poconé	22	21,953,198.94	1,746,481.90
Rosário Oeste	10	9,196,695.41	1,022,582.65
Santo Antônio do Leverger	12	695,023.78	9,962,558.36
Várzea Grande	13	2,616,252.27	173,972.41
Total	150	52,892,701.76	23,591,303.15

Fonte: Banco Central do Brasil (jan/2015); SIATER/MDA (jan/2015); SRAMDA (nov/2014).

Políticas Públicas

Município	Programa Bolsa Família - Famílias Beneficiadas	Programa Bolsa Família - Valor em R\$	PRONATEC - Matrículas acumuladas a partir de nov/2011	PAA - CONAB - Valor Total Proposta	PNAE - Aquisições (R\$) Previstas da Agricultura Familiar em 2012
Acorizal	686	94,326.00	168	0.00	0.00
Barão de Melgaço	995	209,371.00	352	0.00	0.00
Campo Verde	1,141	176,102.00	726	454,988.63	102,010.69
Chapada dos Guimarães	1,952	449,388.00	239	0.00	27,748.15
Cuiabá	24,395	3,170,080.00	19,534	71,499.36	4,588,603.01
Jangada	897	151,112.00	53	0.00	0.00
Nobres	1,193	196,236.00	404	0.00	9,072.00
Nossa Senhora do Livramento	1,720	285,715.00	428	31,573.10	17,797.50
Nova Brasilândia	380	51,592.00	230	0.00	0.00
Planalto da Serra	295	39,280.00	82	0.00	0.00
Poconé	4,221	740,825.00	609	0.00	31,632.28
Rosário Oeste	1,988	441,300.00	495	0.00	0.00
Santo Antônio do Leverger	1,963	279,313.00	821	6,500.00	0.00
Várzea Grande	17,762	2,837,754.00	5,209	0.00	0.00
Total	59,588	9,122,394.00	29,350	564,561.09	4,776,863.63

Fonte: PBSM/MDA (mar/2015); PBSM/MDA (fev/2015); PAA Data/SAGI/MDS (set/2014); FNDE (dez/2012).

Apoio à projetos de infraestrutura PROINF - 2003-2014

Ano	Nº Projetos	Valor
2003	0	0.00
2004	3	1,235,794.65
2005	3	339,600.00
2006	3	126,590.94
2007	2	1,057,500.00
2008	2	1,455,392.00
2009	5	1,224,970.80
2010	2	4,624,103.33
2011	0	0.00
2012	1	150,000.00
2013	2	843,481.50
2014	3	722,769.00
Total	26	11,780,202.22

Fonte: CEF (04/05/15); CGMA/SDT (jun/2015).

PROINF - Evolução de investimentos - 2003-2014

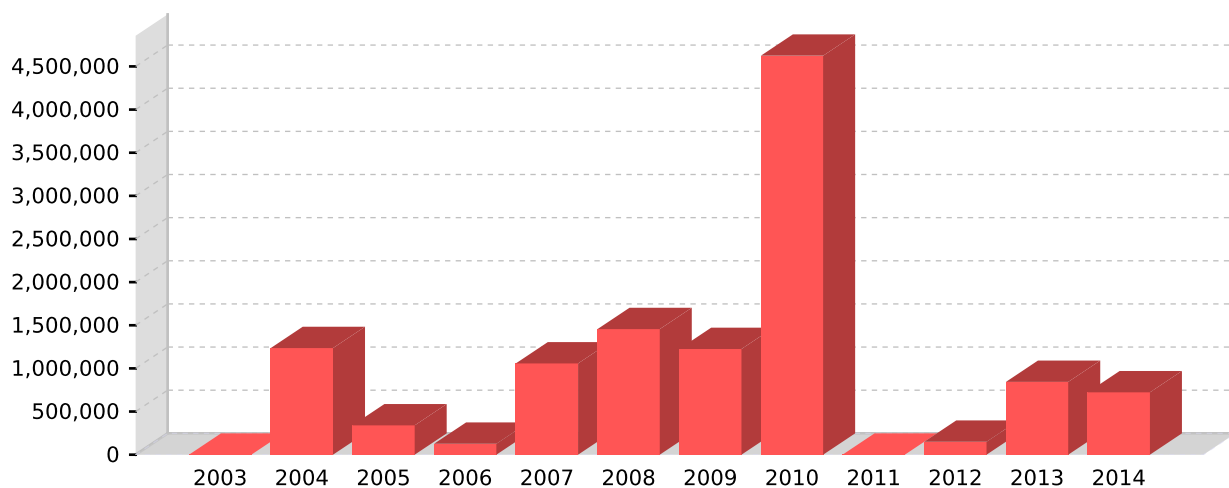

Fonte: CEF (04/05/15); CGMA/SDT (jun/2015).

PROINF - Projetos apoiados no Território - 2003-2014

Ano	Cód.Op	Proponente	município	Objeto	Valor	Sit. Contrato	Sit. Obra
2004	0169792	FETAGRI MT	Cuiabá	PRONAT/PTDRS - FETAGRI - PLANOS TERRITORIAIS	52,720.00	EM SITUAÇÃO NORMAL	CONCLUÍDA
2004	0169036	FETAGRI MT	Várzea Grande	CAPACITAÇÃO DE DIRIGENTES E FUNCIONÁRIOS DE COOPERATIVA DE AGRICULTORES FAMILIARES EM MATO GROSSO.	55,253.90	EM SITUAÇÃO NORMAL	CONCLUÍDA
2004	0169037	SEDRAFMT	Cuiabá	CONSTRUÇÃO DE CENTRO DE CAPACITAÇÃO E DE COMERCIALIZAÇÃO DE MUNICÍPIOS DO PÓRTAL DA AMAZONIA EM MATO GROSSO.	1,127,820.75	EM SITUAÇÃO NORMAL	CONCLUÍDA
2005	0186328	SEDRAFMT	Santo Antônio do Leverger	IMPLANTAÇÃO DE UNIDADE DEMONSTRATIVA DE IRRIGAÇÃO NA LOCALIDADE ACOZIZAL NO MUN. SANTO ANTONIO DO LEVERGER	300,000.00	TCE - TOMADAS DE CONTAS ESPECIAIS	PARALISADA
2005	0183541	CREATIO	Cuiabá	AÇÕES DE FORMAÇÃO DE GESTORES PÚBLICOS MUNICIPAIS	19,800.00	TCE - TOMADAS DE CONTAS ESPECIAIS	PARALISADA
2005	0183896	CREATIO	Cuiabá	ACOES DE FORMACAO DE GESTORES PUBLICOS MUNICIPAIS	19,800.00	TCE - TOMADAS DE CONTAS ESPECIAIS	NAO INICIADA
2006	0195424	CREATIO	Cuiabá	AÇÃO DE MOBILIZAÇÃO PARA GESTÃO PARTICIPATIVA	53,233.00	TCE - TOMADAS DE CONTAS ESPECIAIS	NORMAL
2006	0209704	CREATIO	Cuiabá	FORMAÇÃO E CAPACITAÇÃO DA JUVENTUDE RURAL DO TERRITÓRIO DA BAIXADA CUIABANA	20,000.00	TCE - TOMADAS DE CONTAS ESPECIAIS	NAO INICIADA
2006	0199908	CREATIO	Cuiabá	APOIO A MOBILIZAÇÃO E SENSIBILIZAÇÃO PARA CONSTRUÇÃO DE PLANO DE DESENVOLVIMENTO SUSTENTÁVEL TERRITÓRIO BAIXA CUIABANA.	53,357.94	TCE - TOMADAS DE CONTAS ESPECIAIS	OBRA INICIADA SEM MEDICAO
2007	0241881	CPT	Cuiabá	COMISSAO PASTORAL DA TERRA MDA - PRONAT - GESTAO PTDRS	59,400.00	EM SITUAÇÃO NORMAL	PARALISADA
2007	0231814	SEDRAFMT	Cuiabá	FORTELECIMENTO DO PROCESSO DE COMERCIALIZAÇÃO DOS PRODUTOS DA AGRICULTURA FAMILIAR	998,100.00	EM SITUAÇÃO NORMAL	CONCLUÍDA
2008	0279750	CTA	Cuiabá	AÇÕES PARA GESTÃO PARTICIPATIVA DE FORTALECIMENTO DOS TERRITÓRIOS DA CIDADANIA E DE IDENTIDADE	730,392.00	EM SITUAÇÃO NORMAL	PARALISADA
2008	0279748	SEDRAFMT	Cuiabá	AQUISIÇÃO DE VEICULOS E EQUIPAMENTOS PARA A CENTRAL DE COMERCIALIZAÇÃO DA AGRICULTURA FAMILIAR	725,000.00	EM SITUAÇÃO NORMAL	CONCLUÍDA
2009	0312059	PM CAMPO VERDE	Campo Verde	CONSTRUCAO DA CASA DE EMPACOTAMENTO E AQUISICAO DE EQUIPAMENTOS PARA A AGROINDUSTRIA DE BENEFICIAMENTO DE FRUTAS, LEGUME	300,000.00	EM SITUAÇÃO NORMAL	PARALISADA
2009	0313657	PM NOBRES	Nobres	MDA - PRONAT - INFRA-ESTRUTURA E SERVIÇOS AQUISICAO DE TRATOR E IMPLEMENTOS - NOBRES-MT	149,000.00	EM SITUAÇÃO NORMAL	CONCLUÍDA
2009	0312063	PM POCONE	Poconé	Construcao e aquisicao equipamentos para a agroindustria de beneficiamento de frutas, legumes e verduras para a agricult	200,000.00	EM SITUAÇÃO NORMAL	PARALISADA
2009	0311402	FUNDAPER	Cuiabá	MDA - PRONAT FUNDAPER - ORG. PROD. COM. FRUTAS, LEGUMES E VERDURAS	308,390.80	EM SITUAÇÃO NORMAL	NORMAL
2009	0289284	INST OURO VERDE	Cuiabá	APOIAR ACOES PARA IMPLANTACAO DO PROGRAMA TERRITORIOS DA CIDADANIA	267,580.00	EM SITUAÇÃO NORMAL	PARALISADA
2010	0334973	PM N.BRASILANDI	Nova Brasilândia	Aquisicao de um Caminhao Bau, para atender o escoamento da producao de frutas, legumes e verduras (FLV s) dos produtores	140,000.00	EM SITUAÇÃO NORMAL	CONCLUÍDA
2010	0346305	SEDRAFMT	Cuiabá	MDA - PRONAT - SEDER-MT CONSTRUCAO DO PREDIO SEDE - AREA DE 3.181,48M2	4,484,103.33	EM SITUAÇÃO NORMAL	PARALISADA
2012	0401689	PM ROSARIO OEST	Rosário Oeste	AQUISIÇÃO DE CAMINHAO FURGAO PARA ATENDER O MUNICIPIOS DE ROSARIO OESTE	150,000.00	EM SITUAÇÃO NORMAL	CONCLUÍDA
2013	1011102	SEDRAFMT	Cuiabá	Aquisicao de equipamentos e veiculos para implantacao do SIM - Sistema de Inspecao Sanitaria e aquisicao de ensiladeira	422,731.50	EM SITUAÇÃO NORMAL	NAO INICIADA
2013	1010575	SEDRAFMT	Cuiabá	Aquisicao de 20 veiculos populares visando garantir assistencia tecnica, apoiando a constituicao de estrutura fisica par	420,750.00	EM SITUAÇÃO NORMAL	NAO INICIADA
2014	0461922014	SECRETARIA DE AGRICULTURA E ASSUNTOS FUNDIARIOS	Cuiabá	Estruturação das Secretarias de Agricultura, e Meio Ambiente dos Municípios de Acorzal, Jangada e Nossa Senhora do Livramento do Território da cidadania da Baixada Cuiabana -MT.	402,769.00	EM SITUAÇÃO NORMAL	NORMAL
2014	1019062	PM CAMPO VERDE	Campo Verde	AQUISICAO DE UMA PATRULHA MECANIZADA	160,000.00	EM SITUAÇÃO NORMAL	NAO INICIADA
2014	1019023	PM N S LIVRAMEN	Nossa Senhora do Livramento	Aquisicao de Patrulha Mecanizada	160,000.00	EM SITUAÇÃO NORMAL	NAO INICIADA

Fonte: CEF (04/05/15); CGMA/SDT (jun/2015).

