

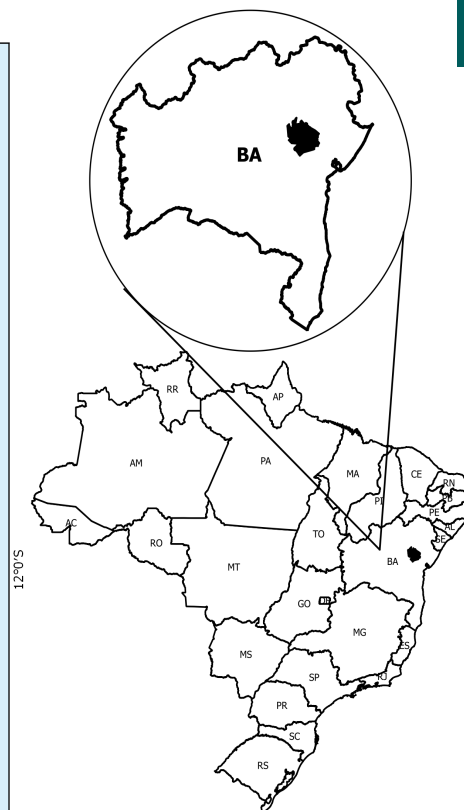

Bacia Do Jacuípe - BA

O Território Rural Bacia Do Jacuípe - BA está localizado na região Nordeste e é composto por 14 municípios: Baixa Grande, Capela do Alto Alegre, Gavião, Ipirá, Mairi, Nova Fátima, Pé de Serra, Pintadas, Quixabeira, Riachão do Jacuípe, São José do Jacuípe, Serra Preta, Várzea da Roça e Várzea do Poço.

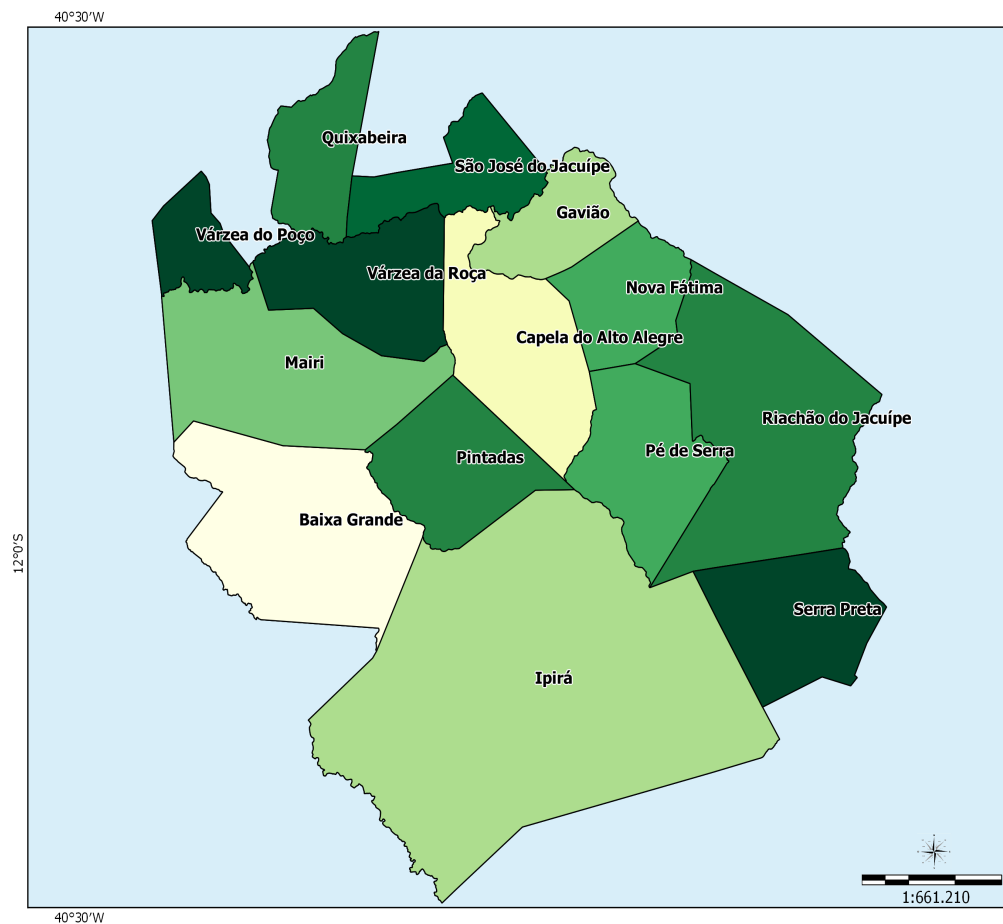

Sistema de Coord. Geográficas
DATUM SAD 69.

Fonte:
Base Cartográfica: IBGE, 2006;
Base Territorial: DETER/SDT/MDA;
Elaboração: CGMA/SDT/MDA, março/2015.

Dados Básicos do Território

Variável	Valor
Área (em Km ²)	10.726,15
População Total (hab.)	237.267
População Urbana (hab.)	122.387
População Rural (hab.)	114.880
Nº de Famílias Assentadas - Reforma Agrária	335
Número de Projetos - Reforma Agrária	6
Área Reformada - Reforma Agrária (em hectares)	16.260
Nº de estabelecimentos da agricultura familiar	24.181
Pessoal ocupado na agricultura familiar	63.392
Número de Pescadores	0

Fonte: IBGE, Censo Demográfico (2010); INCRA (2014); Atlas do Desenvolvimento Humano (2014); Índice de Desenvolvimento Humano/PNUD (2014).

Dados Demográficos

Município	Área (em Km²)	2000			2010		
		População Total (hab.)	População Urbana (hab.)	População Rural (hab.)	População Total (hab.)	População Urbana (hab.)	População Rural (hab.)
Baixa Grande	946.65	20,424	7,119	13,305	20,060	8,338	11,722
Capela do Alto Alegre	649.43	11,879	4,525	7,354	11,527	5,595	5,932
Gavião	369.88	4,798	2,208	2,590	4,561	2,538	2,023
Ipirá	3,060.26	61,714	23,311	38,403	59,343	29,009	30,334
Mairi	952.60	20,077	9,588	10,489	19,326	11,115	8,211
Nova Fátima	349.90	7,515	4,421	3,094	7,602	5,074	2,528
Pé de Serra	616.21	13,520	4,103	9,417	13,752	5,174	8,578
Pintadas	545.59	11,166	4,122	7,044	10,342	5,840	4,502
Quixabeira	387.68	9,460	3,129	6,331	9,554	3,663	5,891
Riachão do Jacuípe	1,190.20	31,603	15,550	16,053	33,172	19,860	13,312
São José do Jacuípe	402.43	9,233	5,706	3,527	10,180	6,991	3,189
Serra Preta	536.49	17,701	5,667	12,034	15,401	6,920	8,481
Várzea da Roça	513.92	13,627	5,843	7,784	13,786	6,481	7,305
Várzea do Poço	204.91	7,516	5,035	2,481	8,661	5,789	2,872
Total	10,726.15	240,233	100,327	139,906	237,267	122,387	114,880

Fonte: IBGE, Censo Demográfico (2000); IBGE, Censo Demográfico (2010).

Ao observar os dados coletados no Censo Demográfico 2000 e 2010, nota-se a diminuição da população total que passou de 240.233 em 2000 para 237.267 em 2010, uma variação de 1,23%. Com relação à população rural, houve uma redução de 17,89%.

Indicadores Sócioeconômicos

Município	Renda per capita - 2010 (em R\$)	IDEB	% de extremamente pobres	% vulneráveis à pobreza
Baixa Grande	235.05	3.60	24.43	87.53
Capela do Alto Alegre	251.59	4.30	15.56	87.81
Gavião	442.37	3.90	11.54	74.46
Ipirá	573.36	3.90	19.91	72.85
Mairi	306.24	4.10	17.03	78.50
Nova Fátima	251.90	4.40	11.06	85.90
Pé de Serra	544.73	4.30	17.43	62.44
Pintadas	212.52	4.30	17.55	82.92
Quixabeira	228.71	4.00	23.09	90.82
Riachão do Jacuípe	212.09	3.50	12.44	88.53
São José do Jacuípe	250.42	4.00	14.85	86.70
Serra Preta	228.74	3.40	23.20	86.98
Várzea da Roça	385.30	3.50	24.28	79.79
Várzea do Poço	228.58	3.60	19.44	86.05
Total	-	-	-	-

Fonte: INEP/MEC; IBGE, Censo Demográfico (2010).

Indicadores Sócioeconômicos

Município	IDHM		Índice de Gini	
	2000	2010	2000	2010
Baixa Grande	0.422	0.585	0.54	0.53
Capela do Alto Alegre	0.456	0.599	0.55	0.49
Gavião	0.422	0.599	0.49	0.40
Ipirá	0.382	0.549	0.57	0.52

Indicadores Sócioeconômicos

Município	IDHM		Índice de Gini	
	2000	2010	2000	2010
Mairi	0.384	0.572	0.52	0.50
Nova Fátima	0.462	0.597	0.54	0.43
Pé de Serra	0.410	0.587	0.55	0.46
Pintadas	0.438	0.612	0.55	0.46
Quixabeira	0.412	0.578	0.55	0.49
Riachão do Jacuípe	0.480	0.628	0.54	0.47
São José do Jacuípe	0.377	0.552	0.51	0.46
Serra Preta	0.383	0.566	0.53	0.48
Várzea da Roça	0.370	0.539	0.57	0.49
Várzea do Poço	0.461	0.575	0.52	0.50
Total	-	-	-	-

Fonte: IBGE, Censo Demográfico (2000); IBGE, Censo Demográfico (2010).

A seguir, mapa que compara o IDH dos Censos Demográficos do IBGE de 2000 e 2010.

IDHM 2000

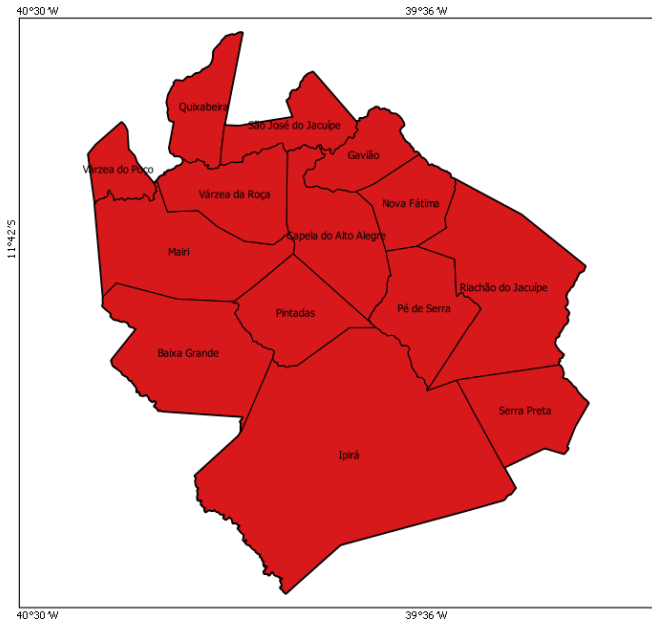

IDHM 2010

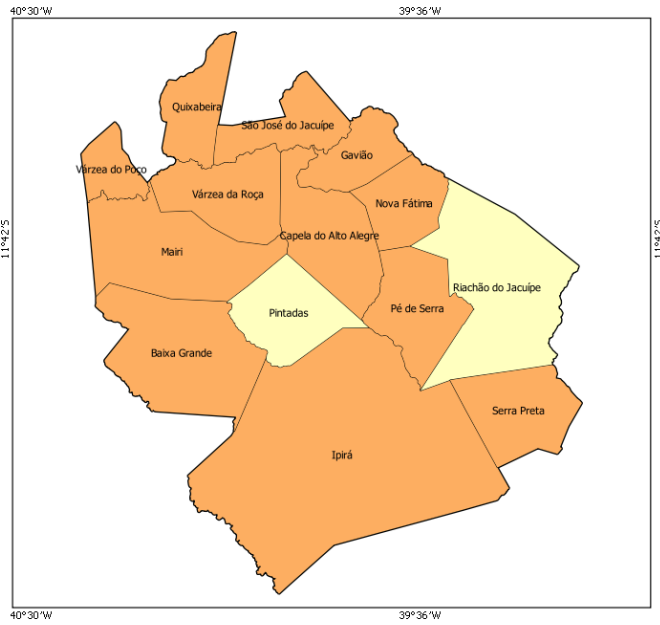

- muito baixo desenvolvimento humano (0,000 - 0,499)
- baixo desenvolvimento humano (0,500 - 0,599)
- médio desenvolvimento humano (0,600 - 0,699)
- alto desenvolvimento humano (0,700 - 0,799)
- muito alto desenvolvimento humano (acima de 0,800)

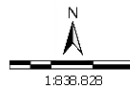

Sistema de Coord. Geográficas
DATUM SAD 69.
Fonte: Atlas do Desenvolvimento Humano 2000/2010;
Base Cartográfica: IBGE, 2006;
Base Territorial: DETER/SDT/MDA;
Elaboração: CGMA/SDT/MDA, março/2015.

No mapa a seguir, é possível observar a evolução comparativa do GINI considerando os Censos Demográficos do IBGE de 2000 e 2010.

GINI 2000

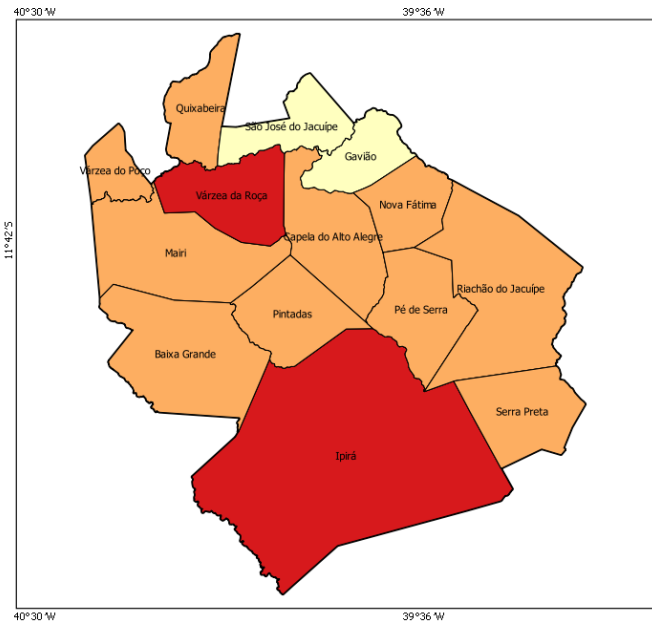

GINI 2010

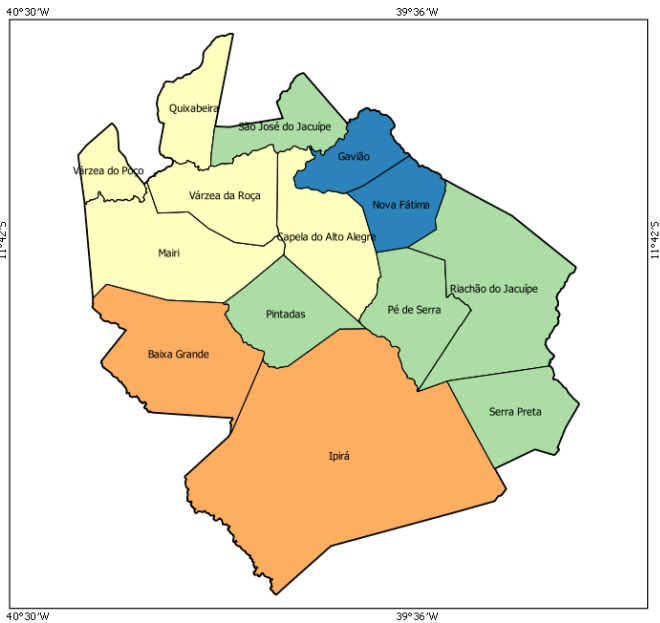

- 0,00 - 0,44
- 0,45 - 0,48
- 0,49 - 0,51
- 0,52 - 0,55
- acima de 0,55

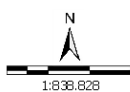

Sistema de Coord. Geográficas
DATUM SAD 69.
Fonte: Atlas do Desenvolvimento Humano 2000/2010;
Base Cartográfica: IBGE, 2006;
Base Territorial: DETER/SDT/MDA;
Elaboração: CGMA/SDT/MDA, março/2015.

Dados da Reforma Agrária

Município	Nº de Famílias Assentadas - Reforma Agrária	Número de Projetos - Reforma Agrária	Área Reformada - Reforma Agrária (em hectares)
Baixa Grande	0	0	0.00
Capela do Alto Alegre	0	0	0.00
Gavião	0	0	0.00
Ipirá	322	5	16,000.00
Mairi	0	0	0.00
Nova Fátima	0	0	0.00
Pé de Serra	0	0	0.00
Pintadas	13	1	260.00
Quixabeira	0	0	0.00
Riachão do Jacuípe	0	0	0.00
São José do Jacuípe	0	0	0.00
Serra Preta	0	0	0.00
Várzea da Roça	0	0	0.00
Várzea do Poço	0	0	0.00
Total	335	6	16,260.00

Fonte: DEA/INCRÁ (jan/2015).

Dados da Agricultura Familiar

Município	Nº de estabelecimentos da agricultura familiar	Pessoal ocupado na agricultura familiar	DAP - Pessoa Física
Baixa Grande	1,751	5,116	2,635
Capela do Alto Alegre	1,126	2,501	1,754
Gavião	588	1,026	746
Ipirá	6,098	16,207	4,099
Mairi	1,747	4,568	2,492
Nova Fátima	734	1,739	963
Pé de Serra	1,556	4,468	1,623
Pintadas	1,327	2,932	1,378
Quixabeira	1,326	3,589	1,642
Riachão do Jacuípe	2,417	6,187	1,707
São José do Jacuípe	880	2,298	977
Serra Preta	1,674	4,826	2,098
Várzea da Roça	2,121	5,929	2,556
Várzea do Poço	836	2,006	1,105
Total	24,181	63,392	25,775

Fonte: SAF/MDA (jan/2015); IBGE, Censo Agropecuário (2006).

Políticas Públicas para Agricultura Familiar

Município	ATER - Nº de Técnicos	Crédito Fundiário - Valores	PRONAF - Valores (R\$) (2013-2014)
Baixa Grande	4	0.00	2,330,326.12
Capela do Alto Alegre	9	0.00	2,384,270.44
Gavião	1	0.00	821,946.27
Ipirá	7	348,734.75	5,943,571.14
Mairi	0	0.00	2,917,471.69
Nova Fátima	14	0.00	960,977.12
Pé de Serra	7	0.00	2,066,093.46
Pintadas	8	0.00	3,553,370.03

Políticas Públicas para Agricultura Familiar

Município	ATER - Nº de Técnicos	Crédito Fundiário - Valores	PRONAF - Valores (R\$) (2013-2014)
Quixabeira	7	0.00	463,573.61
Riachão do Jacuípe	4	0.00	2,349,296.04
São José do Jacuípe	7	0.00	1,140,762.90
Serra Preta	2	0.00	1,286,123.18
Várzea da Roça	4	0.00	2,411,240.68
Várzea do Poço	0	0.00	871,578.39
Total	74	348,734.75	29,500,601.07

Fonte: Banco Central do Brasil (jan/2015); SIATER/MDA (jan/2015); SRAMDA (nov/2014).

Políticas Públicas

Município	Programa Bolsa Família - Famílias Beneficiadas	Programa Bolsa Família - Valor em R\$	PRONATEC - Matrículas acumuladas a partir de nov/2011	PAA - CONAB - Valor Total Proposta	PNAE - Aquisições (R\$) Previstas da Agricultura Familiar em 2012
Baixa Grande	3,124	500,383.00	30	0.00	162,660.40
Capela do Alto Alegre	1,630	219,846.00	0	0.00	0.00
Gavião	777	150,276.00	0	0.00	0.00
Ipirá	9,048	1,408,005.00	228	0.00	262,732.15
Mairi	3,497	551,117.00	33	0.00	0.00
Nova Fátima	1,391	204,162.00	0	0.00	48,234.00
Pé de Serra	2,529	451,678.00	0	0.00	0.00
Pintadas	1,385	289,396.00	0	0.00	55,000.00
Quixabeira	1,814	348,177.00	0	0.00	88,936.54
Riachão do Jacuípe	5,890	738,649.00	0	0.00	0.00
São José do Jacuípe	1,952	318,063.00	0	0.00	46,753.65
Serra Preta	2,854	563,008.00	0	0.00	0.00
Várzea da Roça	2,959	533,700.00	0	0.00	0.00
Várzea do Poço	1,522	245,141.00	0	0.00	43,993.90
Total	40,372	6,521,601.00	291	0.00	708,310.64

Fonte: PBSM/MDA (mar/2015); PBSM/MDA (fev/2015); PAA Data/SAGI/MDS (set/2014); FNDE (dez/2012).

Apoio à projetos de infraestrutura PROINF - 2003-2014

Ano	Nº Projetos	Valor
2003	3	957,200.00
2004	5	1,148,965.00
2005	8	1,088,780.12
2006	4	861,100.00
2007	5	1,251,837.15
2008	2	261,115.00
2009	1	140,000.00
2010	3	508,376.00
2011	1	198,058.00
2012	2	987,000.00
2013	2	800,000.00
2014	1	367,369.96
Total	37	8,569,801.23

Fonte: CEF (04/05/15); CGMA/SDT (jun/2015).

PROINF - Evolução de investimentos - 2003-2014

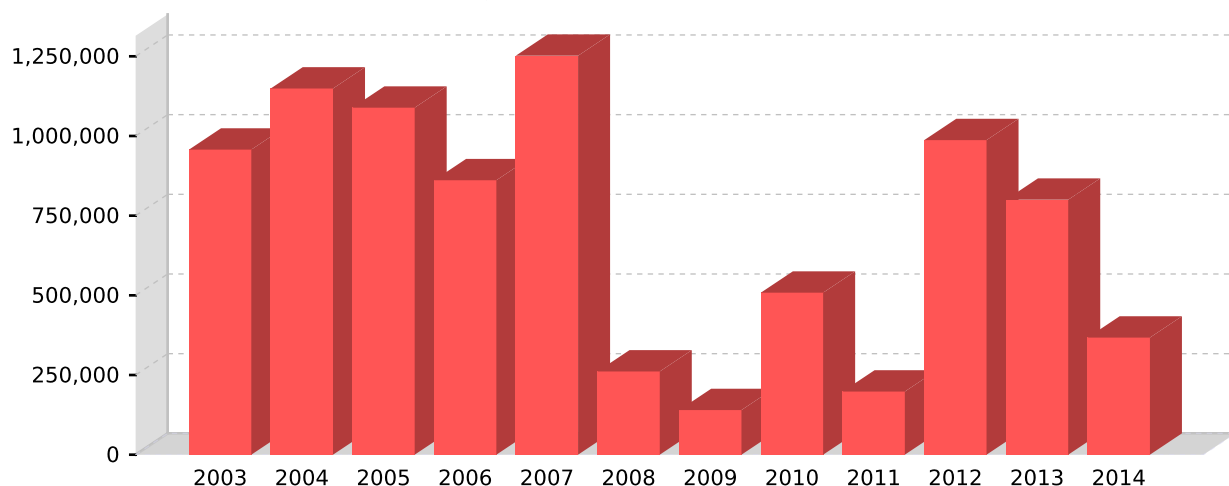

Fonte: CEF (04/05/15); CGMA/SDT (jun/2015).

PROINF - Projetos apoiados no Território - 2003-2014

Ano	Cód.Op	Proponente	município	Objeto	Valor	Sit. Contrato	Sit. Obra
2003	0157707	PM PINTADAS	Pintadas	ELET. RURAL, CONST. PASSAGEM MOLHADA, AQUIS. DE PA CARREGA DEIRA, KIT DE SILAGEM, EQUIP. PARA CASA DO MEL, KIT DE INS.	541,200.00	EM SITUAÇÃO NORMAL	CONCLUÍDA
2003	0157506	PM PINTADAS	Pintadas	AQUISIÇÃO DE TRATOR COM IMPLEMENTOS PARA A PRODUÇÃO DE FENO	100,000.00	EM SITUAÇÃO NORMAL	CONCLUÍDA
2003	0157505	PM MAIRI	Mairi	CONSTRUÇÃO E INSTALAÇÃO DE AGROINDÚSTRIA DE MANDIOCA E CAPACITAÇÃO DE AGRICULTORES	316,000.00	EM SITUAÇÃO NORMAL	CONCLUÍDA
2004	0170965	PM CAPELA A. A.	Capela do Alto Alegre	CAPTAÇÃO DE RECURSOS HÍDRICOS ATRAVÉS DA CONSTRUÇÃO DE BARRAGEM	130,000.00	EM SITUAÇÃO NORMAL	CONCLUÍDA
2004	0169370	COOAP	Pintadas	CAPACITAÇÃO EM COOPERATIVISMO E DESENVOLVIMENTO AGROINDÚSTRIAL	80,090.00	EM SITUAÇÃO NORMAL	CONCLUÍDA
2004	0167499	PM PINTADAS	Pintadas	AQUISIÇÃO DE VEÍCULO UTILITÁRIO DE 1000 CILINDRADAS	49,500.00	EM SITUAÇÃO NORMAL	CONCLUÍDA
2004	0171582	PM PINTADAS	Pintadas	CAPACITAÇÃO DE FORMAÇÃO PROFISSIONALIZANTE PARA LÍDERANÇAS EM DESENVOLVIMENTO LOCAL SUSTENTÁVEL, P FORMAÇÃO AGRÍCOLA FAMILIAR	285,200.00	EM SITUAÇÃO NORMAL	CONCLUÍDA
2004	0171075	PM PINTADAS	Pintadas	CONST. DE POCOS ARTESIANOS, CONTR. BARRAGEM, AQUIS. E INSTALAÇÃO EQUIPAMENTOS	604,175.00	EM SITUAÇÃO NORMAL	CONCLUÍDA
2005	0176548	PM RIACHÃO JACU	Riachão do Jacuipé	PRONAT/INFRA-ESTRUTURA E SERVIÇO/AQUISIÇÃO DE VEÍCULO	23,750.00	EM SITUAÇÃO NORMAL	CONCLUÍDA
2005	0176546	PM BAIXA GRANDE	Baixa Grande	AQUISIÇÃO DE VEÍCULOS DE PASSAGEIROS 4 PORTAS, MOTOR 1.0 COMAR CONDICIONADO	25,000.00	EM SITUAÇÃO NORMAL	CONCLUÍDA
2005	0173364	ACDI	Ipirá	ELABORAÇÃO E ANÁLISE DE VIABILIDADE DO PROJETO DE CONSTRUÇÃO DO ABATEDOURO DO MUNICÍPIO DE IPIRÁ	28,000.00	TCE - TOMADAS DE CONTAS ESPECIAIS	ATRASADA
2005	0186841	PM PINTADAS	Pintadas	AQUISIÇÃO DE KIT E EQUIPAMENTOS PARA RESFRIAMENTO DE CARNE CAPRINA	100,000.00	EM SITUAÇÃO NORMAL	CONCLUÍDA
2005	0186906	PM RIACHÃO JACU	Riachão do Jacuipé	CONTRUÇÃO E INSTALAÇÃO CENTRAL DE COMERCIALIZAÇÃO	236,205.12	EM SITUAÇÃO NORMAL	CONCLUÍDA
2005	0185070	PM IPIRÁ-BA	Ipirá	CONSTRUÇÃO DE AGUADA LOCALIDADE LAGOA DO SÍTIO/CANDEAL	100,000.00	EM SITUAÇÃO NORMAL	CONCLUÍDA
2005	0183329	PM RIACHÃO JACU	Riachão do Jacuipé	CONSTRUÇÃO DE UM CENTRO DE COMERCIALIZAÇÃO DE ANIMAIS	69,825.00	EM SITUAÇÃO NORMAL	CONCLUÍDA
2005	0177155	PM PINTADAS	Pintadas	CONSTRUÇÃO DE: PASS MOLHADA, AGUADA, CASA DE FARINHA. AQUISIÇÃO DE: CAMINHÃO, TOLDOS, KIT ARCAO E ROCADEIRAS COSTAIS	506,000.00	EM SITUAÇÃO NORMAL	CONCLUÍDA
2006	0192997	PM PINTADAS	Pintadas	OFICINAS TERRITORIAIS DE MONTAGEM, GESTÃO E MONITORAMENTO E APOIO TÉCNICO ADMINISTRATIVO NO MONITORAMENTO DO PTDRS	58,200.00	EM SITUAÇÃO NORMAL	CONCLUÍDA
2006	0195203	PM PINTADAS	Pintadas	AQUISIÇÃO DE VEÍCULO	24,500.00	EM SITUAÇÃO NORMAL	CONCLUÍDA
2006	0198932	PM BAIXA GRANDE	Baixa Grande	AQUISIÇÃO DE TRATOR DE ESTEIRA, AQUISIÇÃO DE CAMINHÃO BASCULANTE E CONSTRUÇÃO DE 3 AGUADAS	698,400.00	EM SITUAÇÃO NORMAL	CONCLUÍDA
2006	0199264	PM NOVA FATIMA	Nova Fátima	APOIO A COMERCIALIZAÇÃO-PAV.URBANISMO E PAISAG. DO CENTRO DE COM. DE AGRICULTURA FAMILIAR	80,000.00	EM SITUAÇÃO NORMAL	CONCLUÍDA
2007	0219085	ASS PQ PROD JAB	Quixabeira	APOIO PROCESSOS MOBILIZAÇÃO PARA DIVULGAÇÃO PEDAGÓGICA DA ALTERNÂNCIA	50,440.00	EM SITUAÇÃO NORMAL	NORMAL
2007	0231473	PM NOVA FATIMA	Nova Fátima	APOIO BENEFICIAMENTO LEITE - IMPLANTAÇÃO DA UNIDADE DE INDUSTRIALIZAÇÃO DE LEITE	192,000.00	TCE - TOMADAS DE CONTAS ESPECIAIS	PARALISADA
2007	0231475	PM CAPELA A. A.	Capela do Alto Alegre	CONSTRUÇÃO DE 02 UND AGROINDÚSTRIAL P/ BENEFICIAMENTO DE MANDIOCA E AQUISIÇÃO DE EQUIPAMENTOS	169,397.15	EM SITUAÇÃO NORMAL	CONCLUÍDA
2007	0241884	PM RIACHÃO JACU	Riachão do Jacuipé	AQUISIÇÃO E INSTALAÇÃO DE EQUIPAMENTOS PARA MATADOURO.	420,000.00	EM SITUAÇÃO NORMAL	NORMAL
2007	0242378	PM IPIRÁ-BA	Ipirá	IMPLANTAÇÃO DE MATADOURO POR MEIO DE AQUISIÇÃO DE MÁQUINAS E EQUIPAMENTOS	420,000.00	EM SITUAÇÃO NORMAL	NORMAL
2008	0276066	PM PINTADAS	Pintadas	APOIO EDUCAÇÃO DO CAMPO	194,000.00	EM SITUAÇÃO NORMAL	CONCLUÍDA
2008	0267709	REDE PINTADAS	Pintadas	PROMOVER PROCESSOS MOBILIZAÇÃO PARA GESTÃO PARTICIPATIVA DO DESENVOLVIMENTO SUSTENTÁVEL E GARANTIR A EXECUÇÃO DE ATIVIDADE	67,115.00	EM SITUAÇÃO NORMAL	NORMAL
2009	0311421	PM MAIRI	Mairi	Implementar ações de fomento à agricultura familiar, com apoio ao transporte de matéria prima para o beneficiamento dos	140,000.00	EM SITUAÇÃO NORMAL	CONCLUÍDA

PROINF - Projetos apoiados no Território - 2003-2014

Ano	Cód.Op	Proponente	município	Objeto	Valor	Sit. Contrato	Sit. Obra
2010	0327252	PM PINTADAS	Pintadas	Construção de um galpao para a implantação de equipamentos comunitários	247,500.00	EM SITUAÇÃO NORMAL	NORMAL
2010	0331441	REDE PINTADAS	Pintadas	PROMOVER NO TERRITÓRIO DA BACIA DO JACUIPE, PROCESSOS DE MOBILIZAÇÃO PARA GESTÃO PARTICIPATIVA DESENVOLVIMENTO SUSTENTÁVEL	113,876.00	EM SITUAÇÃO NORMAL	NORMAL
2010	0327251	PM PINTADAS	Pintadas	Implementar ações de fomento à agricultura familiar através do apoio à Infra-estrutura rural, viabilizando a construção	147,000.00	EM SITUAÇÃO NORMAL	CONCLUÍDA
2011	0371619	PM BAIXA GRANDE	Baixa Grande	CONSTRUÇÃO DE UMA CASA DE MEL COM EQUIPAMENTOS.	198,058.00	EM SITUAÇÃO NORMAL	NORMAL
2012	1003320	PM BAIXA GRANDE	Baixa Grande	Aquisição de um Caminhão Basculante e uma pa carregadeira.	637,000.00	EM SITUAÇÃO NORMAL	PARALISADA
2012	0398812	CAR	Riachão do Jacuípe	Aquisição de veículos para a estrutura das cadeias produtivas da Apicultura, do Leite e da Carne do Território da Bacia d	350,000.00	EM SITUAÇÃO NORMAL	NAO INICIADA
2013	1010840	PM RIACHAO JACU	Riachão do Jacuípe	Aquisição de Kit patrulha asfáltica, para melhoria das estradas vicinais do Município de Riachão do Jacuípe, Bahia.	400,000.00	EM SITUAÇÃO NORMAL	NAO INICIADA
2013	1010527	PM IPIRA-BA	Ipirá	Aquisição de Kit patrulha asfáltica, para melhoria das estradas vicinais do Município de Ipirá.	400,000.00	EM SITUAÇÃO NORMAL	NORMAL
2014	0462402014	CONS PÚBLICO DE DESENVOLV SUSTENTÁVEL DO TERRITÓRIO BAC	Pintadas	Fortalecer agricultores e agricultoras familiares do território de identidade da Bacia do Jacuípe, através da Construção e Estruturação do Centro de negócios da Agricultura Familiar com unidades de comercialização, armazenamento, beneficiamento de insumos e produtos agropecuários.	367,369.96	EM SITUAÇÃO NORMAL	NORMAL

Fonte: CEF (04/05/15); CGMA/SDT (jun/2015).