

## Andradina - SP

O Território Rural Andradina - SP está localizado na região Sudeste e é composto por 11 municípios: Andradina, Castilho, Guaraçaí, Ilha Solteira, Itapura, Mirandópolis, Murutinga do Sul, Nova Independência, Pereira Barreto, Sud Mennucci e Suzanápolis.

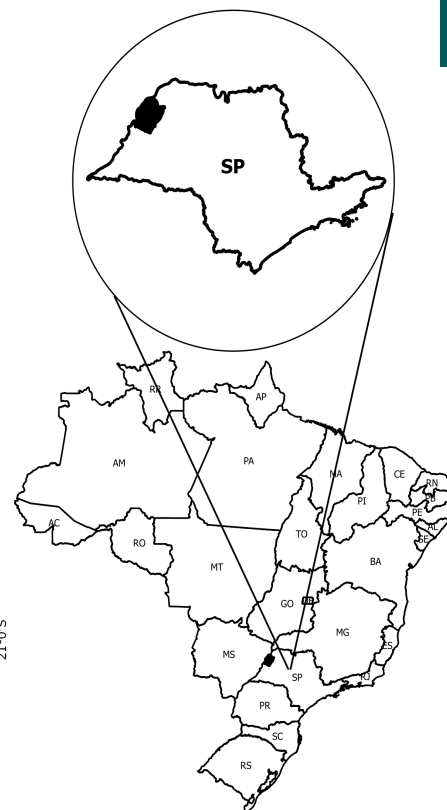
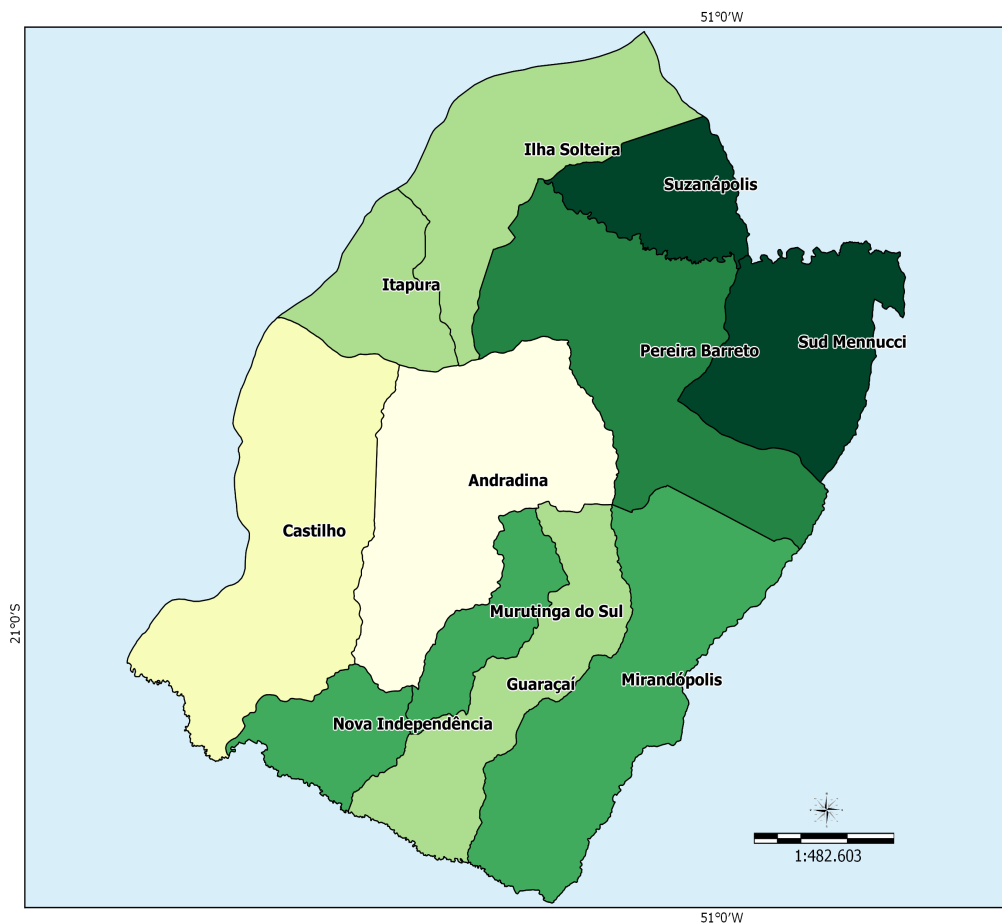

Sistema de Coord. Geográficas  
DATUM SAD 69.

Fonte:  
Base Cartográfica: IBGE, 2006;  
Base Territorial: DETER/SDT/MDA;  
Elaboração: CGMA/SDT/MDA, março/2015.

### Dados Básicos do Território

Variável	Valor
Área (em Km <sup>2</sup> )	6.889,49
População Total (hab.)	181.710
População Urbana (hab.)	160.247
População Rural (hab.)	21.463
Nº de Famílias Assentadas - Reforma Agrária	3.466
Número de Projetos - Reforma Agrária	38
Área Reformada - Reforma Agrária (em hectares)	64.327
Nº de estabelecimentos da agricultura familiar	4.571
Pessoal ocupado na agricultura familiar	10.192
Número de Pescadores	0

Fonte: IBGE, Censo Demográfico (2010); INCRA (2014); Atlas do Desenvolvimento Humano (2014); Índice de Desenvolvimento Humano/PNUD (2014).

**Dados Demográficos**

Município	Área (em Km²)	2000			2010		
		População Total (hab.)	População Urbana (hab.)	População Rural (hab.)	População Total (hab.)	População Urbana (hab.)	População Rural (hab.)
Andradina	964.19	55,161	50,838	4,323	55,334	51,649	3,685
Castilho	1,065.80	14,946	11,958	2,988	18,003	13,586	4,417
Guaraçai	569.87	8,894	6,683	2,211	8,435	6,654	1,781
Ilha Solteira	652.45	23,986	23,208	778	25,064	23,520	1,544
Itapura	301.37	3,832	3,326	506	4,357	3,482	875
Mirandópolis	918.80	25,928	22,279	3,649	27,483	24,455	3,028
Murutinga do Sul	250.84	3,963	2,592	1,371	4,186	2,573	1,613
Nova Independência	265.78	2,058	1,501	557	3,068	2,446	622
Pereira Barreto	978.88	25,027	23,141	1,886	24,962	23,235	1,727
Sud Mennucci	591.30	7,363	6,311	1,052	7,435	6,389	1,046
Suzanápolis	330.21	2,809	1,968	841	3,383	2,258	1,125
<b>Total</b>	<b>6,889.49</b>	<b>173,967</b>	<b>153,805</b>	<b>20,162</b>	<b>181,710</b>	<b>160,247</b>	<b>21,463</b>

Fonte: IBGE, Censo Demográfico (2000); IBGE, Censo Demográfico (2010).

Ao observar os dados coletados no Censo Demográfico 2000 e 2010, nota-se o aumento da população total que passou de 173.967 em 2000 para 181.710 em 2010, uma variação de 4,45%. Com relação à população rural, houve um acréscimo de 6,45%.

**Indicadores Sócioeconômicos**

Município	Renda per capita - 2010 (em R\$)	IDEB	% de extremamente pobres	% vulneráveis à pobreza
Andradina	823.33	5.60	1.17	30.09
Castilho	551.40	4.90	5.66	51.66
Guaraçai	412.51	5.50	1.59	71.90
Ilha Solteira	608.83	6.00	0.76	37.56
Itapura	687.46	5.30	2.78	33.01
Mirandópolis	613.14	6.10	1.23	46.92
Murutinga do Sul	567.17	5.10	2.45	42.77
Nova Independência	652.36	5.60	1.25	50.36
Pereira Barreto	840.16	6.20	1.22	30.05
Sud Mennucci	1,107.19	6.40	1.49	21.56
Suzanápolis	820.03	5.00	3.40	26.70
<b>Total</b>	-	-	-	-

Fonte: INEP/MEC; IBGE, Censo Demográfico (2010).

**Indicadores Sócioeconômicos**

Município	IDHM		Índice de Gini	
	2000	2010	2000	2010
Andradina	0.717	0.779	0.58	0.51
Castilho	0.634	0.731	0.53	0.46
Guaraçai	0.663	0.719	0.51	0.42
Ilha Solteira	0.752	0.812	0.48	0.48
Itapura	0.606	0.720	0.45	0.45
Mirandópolis	0.679	0.751	0.52	0.45
Murutinga do Sul	0.668	0.726	0.47	0.43
Nova Independência	0.644	0.735	0.46	0.36
Pereira Barreto	0.664	0.766	0.55	0.48
Sud Mennucci	0.649	0.747	0.53	0.54

## Indicadores Sócioeconômicos

Município	IDHM		Índice de Gini	
	2000	2010	2000	2010
Suzanápolis	0.591	0.699	0.48	0.41
Total	-	-	-	-

Fonte: IBGE, Censo Demográfico (2000); IBGE, Censo Demográfico (2010).

A seguir, mapa que compara o IDH dos Censos Demográficos do IBGE de 2000 e 2010.

**IDHM 2000**

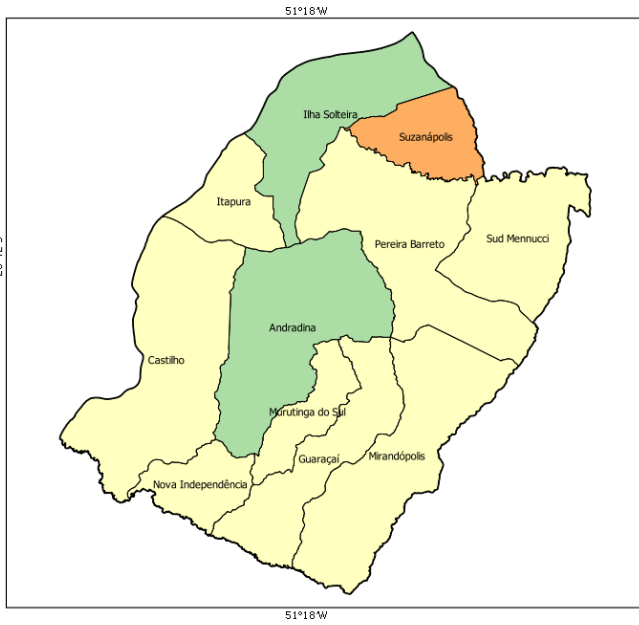

**IDHM 2010**

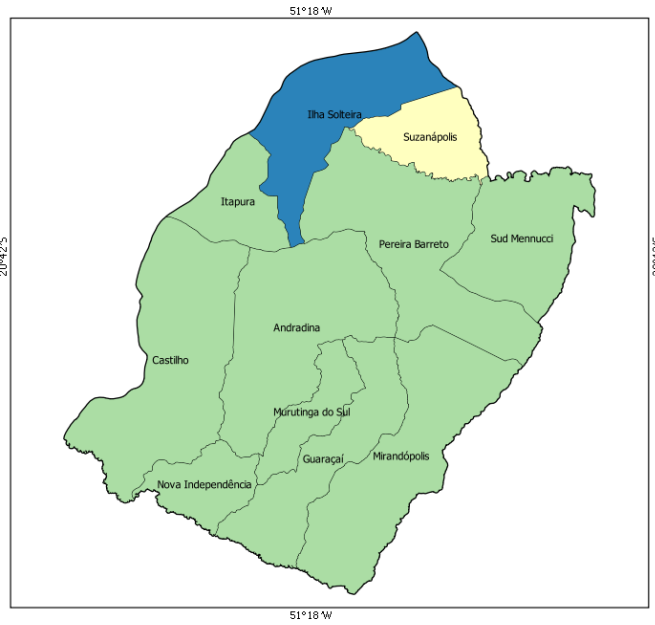

- muito baixo desenvolvimento humano (0,000 - 0,499)
- baixo desenvolvimento humano (0,500 - 0,599)
- médio desenvolvimento humano (0,600 - 0,699)
- alto desenvolvimento humano (0,700 - 0,799)
- muito alto desenvolvimento humano (acima de 0,800)

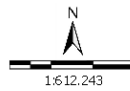

Sistema de Coord. Geográficas  
DATUM SAD 69.  
Fonte: Atlas do Desenvolvimento Humano 2000/2010;  
Base Cartográfica: IBGE, 2006;  
Base Territorial: DETER/SDT/MDA;  
Elaboração: CGMA/SDT/MDA, março/2015.

No mapa a seguir, é possível observar a evolução comparativa do GINI considerando os Censos Demográficos do IBGE de 2000 e 2010.

**GINI 2000**

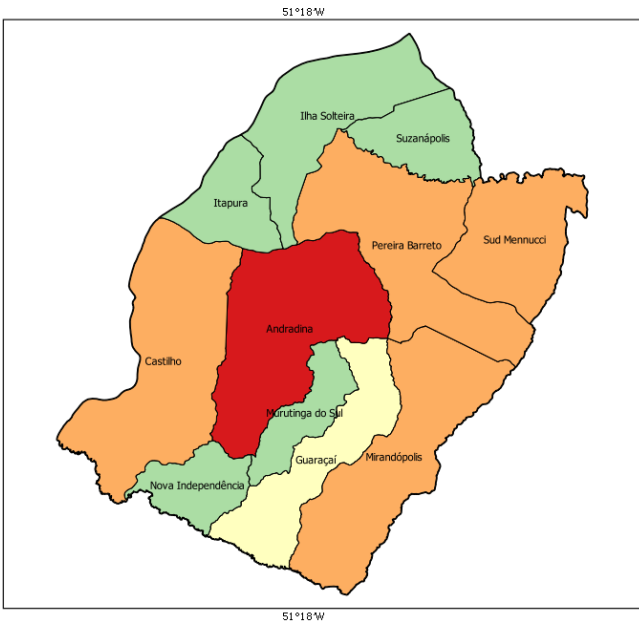

**GINI 2010**

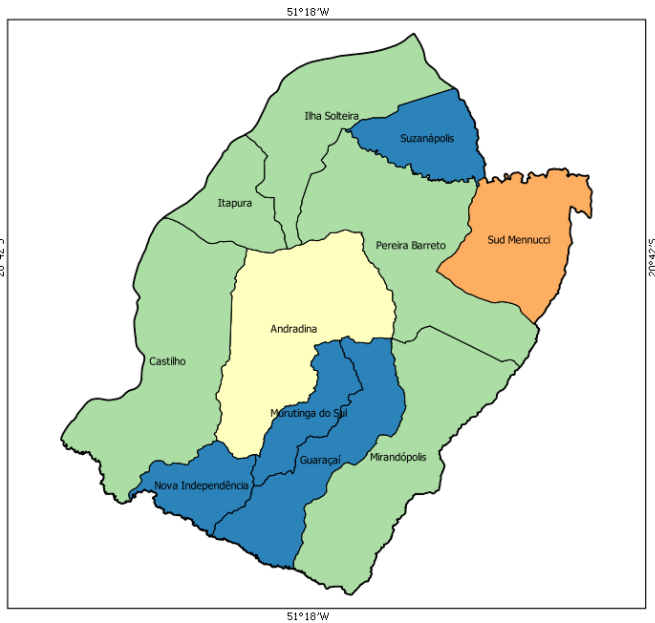

- 0,00 - 0,44
- 0,45 - 0,48
- 0,49 - 0,51
- 0,52 - 0,55
- acima de 0,55

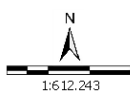

Sistema de Coord. Geográficas  
DATUM SAD 69.  
Fonte: Atlas do Desenvolvimento Humano 2000/2010;  
Base Cartográfica: IBGE, 2006;  
Base Territorial: DETER/SDT/MDA;  
Elaboração: CGMA/SDT/MDA, março/2015.

**Dados da Reforma Agrária**

Município	Nº de Famílias Assentadas - Reforma Agrária	Número de Projetos - Reforma Agrária	Área Reformada - Reforma Agrária (em hectares)
Andradina	451	4	12,573.00
Castilho	1,137	11	19,705.00
Guaraçai	226	5	4,180.00
Ilha Solteira	285	2	4,067.00
Itapura	230	3	3,286.00
Mirandópolis	378	4	8,380.00
Murutinga do Sul	257	3	4,366.00
Nova Independência	60	1	930.00
Pereira Barreto	290	4	3,934.00
Sud Mennucci	0	0	0.00
Suzanápolis	152	1	2,906.00
<b>Total</b>	<b>3,466</b>	<b>38</b>	<b>64,327.00</b>

Fonte: DEA/INCRA (jan/2015).

**Dados da Agricultura Familiar**

Município	Nº de estabelecimentos da agricultura familiar	Pessoal ocupado na agricultura familiar	DAP - Pessoa Física
Andradina	865	2,136	253
Castilho	561	1,311	959
Guaraçai	416	1,009	281
Ilha Solteira	573	1,146	324
Itapura	41	95	242
Mirandópolis	793	1,526	455
Murutinga do Sul	466	716	249
Nova Independência	121	352	69
Pereira Barreto	288	796	380
Sud Mennucci	138	261	60
Suzanápolis	309	844	174
<b>Total</b>	<b>4,571</b>	<b>10,192</b>	<b>3,446</b>

Fonte: SAF/MDA (jan/2015); IBGE, Censo Agropecuário (2006).

**Políticas Públicas para Agricultura Familiar**

Município	ATER - Nº de Técnicos	Crédito Fundiário - Valores	PRONAF - Valores (R\$) (2013-2014)
Andradina	0	0.00	995,794.07
Castilho	0	0.00	1,382,594.10
Guaraçai	0	0.00	373,932.63
Ilha Solteira	0	0.00	567,041.31
Itapura	0	0.00	163,144.22
Mirandópolis	0	194,400.00	3,148,219.26
Murutinga do Sul	0	0.00	601,379.03
Nova Independência	0	0.00	53,876.77
Pereira Barreto	0	0.00	1,902,610.87
Sud Mennucci	0	0.00	437,390.52
Suzanápolis	0	0.00	652,983.45
<b>Total</b>	<b>0</b>	<b>194,400.00</b>	<b>10,278,966.23</b>

Fonte: Banco Central do Brasil (jan/2015); SIATER/MDA (jan/2015); SRA/MDA (nov/2014).

**Políticas Públicas**

Município	Programa Bolsa Família - Famílias Beneficiadas	Programa Bolsa Família - Valor em R\$	PRONATEC - Matrículas acumuladas a partir de nov/2011	PAA - CONAB - Valor Total Proposta	PNAE - Aquisições (R\$) Previstas da Agricultura Familiar em 2012
Andradina	1,679	230,458.00	0	267,986.45	213,355.82
Castilho	660	95,918.00	0	688,200.00	0.00
Guaraçai	341	49,780.00	0	667,400.00	1,052.35
Ilha Solteira	430	62,272.00	0	917,900.00	0.00
Itapura	391	63,694.00	0	372,000.00	22,065.29
Mirandópolis	1,015	145,707.00	0	1,049,000.00	87,168.08
Murutinga do Sul	261	62,203.00	0	335,500.00	0.00
Nova Independência	157	29,145.00	0	18,600.00	22,032.67
Pereira Barreto	620	90,757.00	0	1,005,736.40	100,675.64
Sud Mennucci	149	20,448.00	0	0.00	54,119.56
Suzanápolis	130	18,144.00	0	254,200.00	0.00
<b>Total</b>	<b>5,833</b>	<b>868,526.00</b>	<b>0</b>	<b>5,576,522.85</b>	<b>500,469.41</b>

Fonte: PBSM/MDA (mar/2015); PBSM/MDA (fev/2015); PAA Data/SAGI/MDS (set/2014); FNDE (dez/2012).

**Apoio à projetos de infraestrutura PROINF - 2003-2014**

Ano	Nº Projetos	Valor
2003	0	0.00
2004	2	168,912.00
2005	4	359,586.00
2006	4	184,317.00
2007	5	492,250.00
2008	0	0.00
2009	2	219,800.00
2010	1	105,000.00
2011	0	0.00
2012	2	200,000.00
2013	1	225,000.00
2014	2	300,000.00
<b>Total</b>	<b>23</b>	<b>2,254,865.00</b>

Fonte: CEF (04/05/15); CGMA/SDT (jun/2015).

## PROINF - Evolução de investimentos - 2003-2014

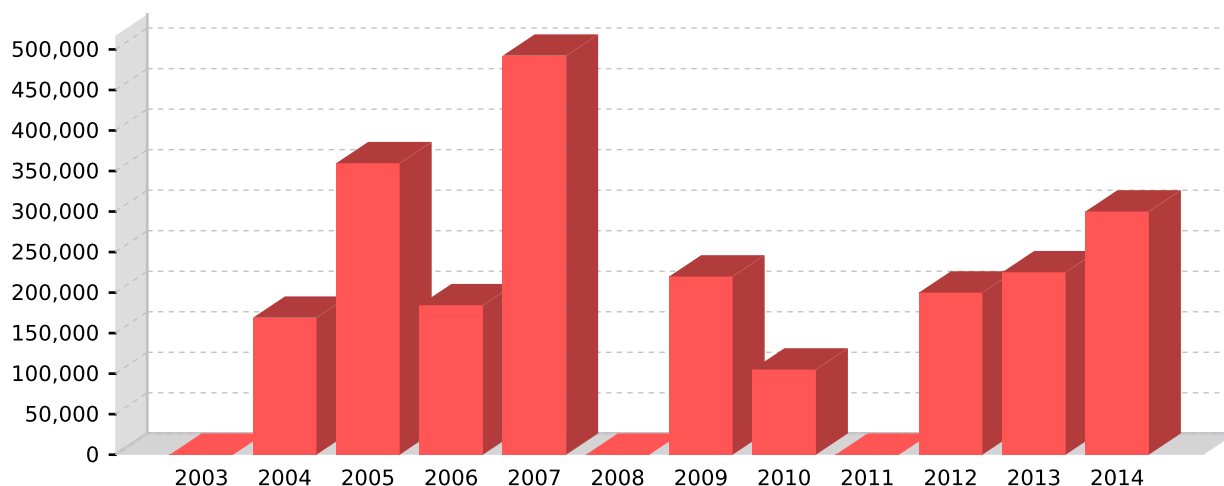

Fonte: CEF (04/05/15); CGMA/SDT (jun/2015).

## PROINF - Projetos apoiados no Território - 2003-2014

Ano	Cód.Op	Proponente	município	Objeto	Valor	Sit. Contrato	Sit. Obra
2004	0168193	PM DE CASTILHO	Castilho	CASTILHO-PRONAF/2004-AQUIS TANQUES RESFRIAM LEITE, EQUIPAMENVIVEIRO LEGUMINOSAS, CERCA ELETRICA, CAPACITACAO, VEICULO	130,000.00	EM SITUACAO NORMAL	CONCLUIDA
2004	0163460	PM GUARACAI	Guaraçaí	GUARACAI - PRONAF/04 - ABERTURA ESTRADA C/ PASSAGEM ANIMAIS NO P.A. SAO JOSE II	38,912.00	EM SITUACAO NORMAL	CONCLUIDA
2005	0178089	CEETPZ	Andradina	FORTALECIMENTO A PRODUCAO LEITEIRA DA AGRICULTURA FAMILIAR	73,980.00	TCE - TOMADAS DE CONTAS ESPECIAIS	CONCLUIDA
2005	0178087	PM ILHA SOLTEIR	Ilha Solteira	AQUISICAO TANQUE RESFRIAMENTO, ADEQUACAO ESTRUTURA E CAPACITACAO 2 UNI/ BEN. LEITE	174,000.00	EM SITUACAO NORMAL	CONCLUIDA
2005	0183902	ECONG	Castilho	PROMOCAO DO PROCESSO DE MOBILIZACAO PARA GESTAO PARTICIPATIVA	58,806.00	TCE - TOMADAS DE CONTAS ESPECIAIS	PARALISADA
2005	0178088	PM MIRANDOPOLIS	Mirandópolis	AQUISICAO DE TANQUES DE EXPANSAO E RESFRIAMENTO PARA GRANELIZACAO	52,800.00	EM SITUACAO NORMAL	CONCLUIDA
2006	0198386	CEETPZ	Andradina	IMPLANTACAO UD PRODUCAO LEITE E APOIO EDUCACAO NO CAMPO	24,520.00	EM SITUACAO NORMAL	CONCLUIDA
2006	0198389	PM DE CASTILHO	Castilho	AQUISICAO DE COMPUTADORES.	7,847.00	EM SITUACAO NORMAL	CONCLUIDA
2006	0198678	PM DE CASTILHO	Castilho	AQUISICAO DE TANQUES DE EXPANSAO E RESFRIAMENTO PARA GRANELIZACAO.	93,000.00	EM SITUACAO NORMAL	CONCLUIDA
2006	0198390	PM MIRANDOPOLIS	Mirandópolis	AQUIS. EQUIPAMENTO DE BENEFICIAM. DE FRUTAS, CLASSIFICADOR, BALCAO, TRANSPORTADOR MECANICO, MAQ. EMBALAMENTO E CAPACITACAO	58,950.00	EM SITUACAO NORMAL	CONCLUIDA
2007	0244216	PM DE CASTILHO	Castilho	AQUISICAO DE UM CAMINHAO E 01 TANQUE ISOTERMICO COM CAPACIDADE DE 9.000 LTS PARA COLETA E TRANSPORTE DE LEITE	216,000.00	EM SITUACAO NORMAL	CONCLUIDA
2007	0237432	PM PEREIRA BARR	Pereira Barreto	APOIO CADEIA PRODUTIVA DO LEITE	40,000.00	EM SITUACAO NORMAL	CONCLUIDA
2007	0237421	PM DE CASTILHO	Castilho	AQUISICAO DE 05 TANQUES DE EXPANSAO E RESFRIAMENTO E CONSTRUCAO/ADEQUACAO DE ABRIGOS PARA OS TANQUES	115,000.00	EM SITUACAO NORMAL	CONCLUIDA
2007	0237424	PM NOVA INDEPEN	Nova Independência	APOIO CADEIA PRODUTIVA DO LEITE	48,500.00	EM SITUACAO NORMAL	CONCLUIDA
2007	0237422	PM GUARACAI	Guaraçaí	AQUISICAO DE 03 TANQUES RESFRIADORES DE LEITE E CONSTRUCAO E/OU ADEQUACAO DE ABRIGOS PARA OS REFERIDOS TANQUES	72,750.00	EM SITUACAO NORMAL	CONCLUIDA
2009	0306609	PM DE CASTILHO	Castilho	MELHORIA SIST.DE COMERCIALIZACAO DA PROD.LEITEIRA EM PROJ.DEASSENTAMENTO/AQUIS.TQ RESFR.LEITE E CONSTR/ADEQ DE ABRIGOS	101,000.00	EM SITUACAO NORMAL	CONCLUIDA
2009	0305426	PM ANDRADINA	Andradina	FORTALECIMENTO DA CADEIA DO LEITE DA AGRICULTURA FAMILIAR.	118,800.00	EM SITUACAO NORMAL	CONCLUIDA
2010	0322119	PM PEREIRA BARR	Pereira Barreto	Aquisicao de caminhao para apoio a comercializacao.	105,000.00	EM SITUACAO NORMAL	CONCLUIDA
2012	0398609	PM ITAPURA	Itapura	AQUISICAO DE VEICULO DE CARGA PARA TRANSPORTE DE ALIMENTOS.	100,000.00	EM SITUACAO NORMAL	CONCLUIDA
2012	0398596	PM ANDRADINA	Andradina	AQUISICAO DE VEICULO PARA TRANSPORTE DE ALIMENTOS.	100,000.00	EM SITUACAO NORMAL	CONCLUIDA
2013	1009224	PM GUARACAI	Guaraçaí	AQUISICAO DE UM CAMINHAO.	225,000.00	EM SITUACAO NORMAL	NAO INICIADA
2014	1019008	PM MURUTINGA DO	Murutinga do Sul	AQUISICAO DE PATRULHA AGRICOLA PARA O MUNICIPIO DE MURUTINGA DO SUL - SP.	150,000.00	CONTRATADA COM CLAUSULA SUSPENSIVA	NAO INICIADA
2014	1019007	PM GUARACAI	Guaraçaí	AQUISICAO DE PATRULHA AGRICOLA PARA O MUNICIPIO DE GURACAI - SP.	150,000.00	CONTRATADA COM CLAUSULA SUSPENSIVA	NAO INICIADA

Fonte: CEF (04/05/15); CGMA/SDT (jun/2015).