

## Açu-Mossoró - RN

O Território da Cidadania Açu-Mossoró - RN está localizado na região Nordeste e é composto por 14 municípios: Açu, Alto do Rodrigues, Areia Branca, Baraúna, Carnaubais, Grossos, Ipanguaçu, Itajá, Mossoró, Pendências, Porto do Mangue, São Rafael, Serra do Mel e Tibau.

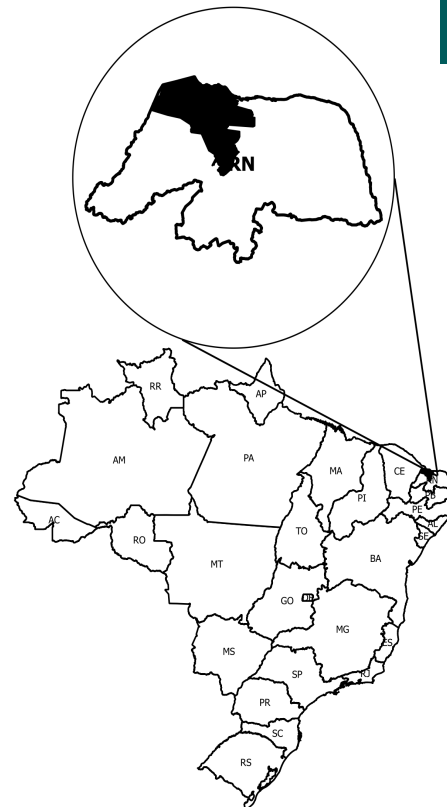
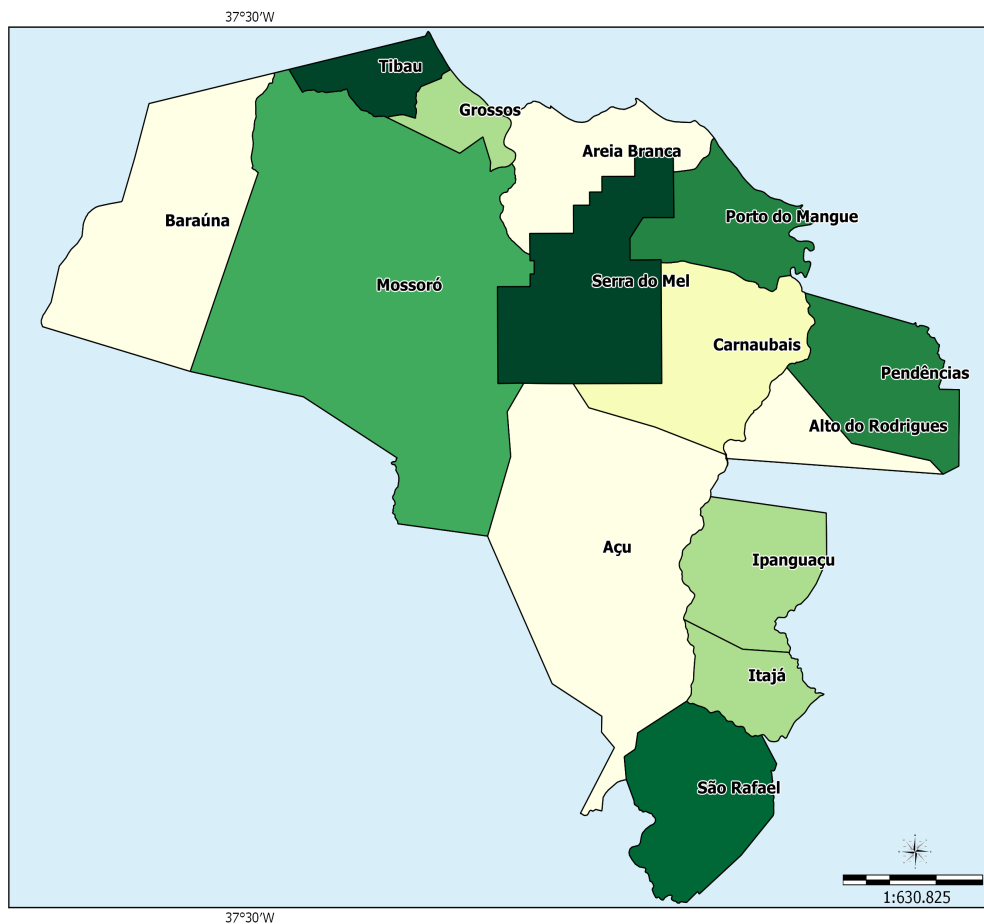

Sistema de Coord. Geográficas  
DATUM SAD 69.

Fonte:  
Base Cartográfica: IBGE, 2006;  
Base Territorial: DETER/SDT/MDA;  
Elaboração: CGMA/SDT/MDA, março/2015.

### Dados Básicos do Território

Variável	Valor
Área (em Km <sup>2</sup> )	8.017,23
População Total (hab.)	455.521
População Urbana (hab.)	368.552
População Rural (hab.)	86.969
Nº de Famílias Assentadas - Reforma Agrária	6.846
Número de Projetos - Reforma Agrária	80
Área Reformada - Reforma Agrária (em hectares)	185.574
Nº de estabelecimentos da agricultura familiar	6.306
Pessoal ocupado na agricultura familiar	17.728
Número de Pescadores	0

Fonte: IBGE, Censo Demográfico (2010); INCRA (2014); Atlas do Desenvolvimento Humano (2014); Índice de Desenvolvimento Humano/PNUD (2014).

**Dados Demográficos**

Município	Área (em Km²)	2000			2010		
		População Total (hab.)	População Urbana (hab.)	População Rural (hab.)	População Total (hab.)	População Urbana (hab.)	População Rural (hab.)
Açu	1,303.44	47,857	34,602	13,255	53,227	39,359	13,868
Alto do Rodrigues	191.33	9,500	6,488	3,012	12,305	8,873	3,432
Areia Branca	357.63	22,558	17,887	4,671	25,315	20,317	4,998
Baraúna	825.68	18,680	11,973	6,707	24,182	15,210	8,972
Carnaubais	542.53	8,188	2,100	6,088	9,762	4,757	5,005
Grossos	126.46	8,255	6,268	1,987	9,393	7,039	2,354
Ipanguaçu	374.25	11,926	4,359	7,567	13,856	5,383	8,473
Itajá	203.62	6,246	5,128	1,118	6,932	5,701	1,231
Mossoró	2,099.33	213,057	198,301	14,756	259,815	237,241	22,574
Pendências	419.14	11,400	8,943	2,457	13,432	10,574	2,858
Porto do Mangue	318.97	4,062	2,288	1,774	5,217	3,027	2,190
São Rafael	469.10	8,200	5,383	2,817	8,111	5,538	2,573
Serra do Mel	616.51	8,231	8,197	34	10,287	2,698	7,589
Tibau	169.24	3,199	2,691	508	3,687	2,835	852
<b>Total</b>	<b>8,017.23</b>	<b>381,359</b>	<b>314,608</b>	<b>66,751</b>	<b>455,521</b>	<b>368,552</b>	<b>86,969</b>

Fonte: IBGE, Censo Demográfico (2000); IBGE, Censo Demográfico (2010).

Ao observar os dados coletados no Censo Demográfico 2000 e 2010, nota-se o aumento da população total que passou de 381.359 em 2000 para 455.521 em 2010, uma variação de 19,45%. Com relação à população rural, houve um acréscimo de 30,29%.

**Indicadores Sócioeconômicos**

Município	Renda per capita - 2010 (em R\$)	IDEB	% de extremamente pobres	% vulneráveis à pobreza
Açu	410.61	3.40	7.68	68.23
Alto do Rodrigues	291.30	3.70	7.74	81.48
Areia Branca	358.66	3.70	6.17	83.85
Baraúna	315.25	3.80	12.08	82.95
Carnaubais	387.80	3.30	16.41	63.93
Grossos	267.12	3.40	8.20	83.77
Ipanguaçu	204.50	3.40	15.18	89.57
Itajá	395.09	3.50	8.50	74.12
Mossoró	261.41	4.50	3.72	91.82
Pendências	263.80	3.40	10.67	82.65
Porto do Mangue	296.90	3.70	24.12	87.22
São Rafael	285.21	3.90	17.98	84.00
Serra do Mel	247.06	3.60	16.04	88.45
Tibau	523.75	3.30	10.19	74.88
<b>Total</b>	-	-	-	-

Fonte: INEP/MEC; IBGE, Censo Demográfico (2010).

**Indicadores Sócioeconômicos**

Município	IDHM		Índice de Gini	
	2000	2010	2000	2010
Açu	0.536	0.661	0.59	0.53
Alto do Rodrigues	0.513	0.672	0.53	0.47
Areia Branca	0.550	0.682	0.52	0.48
Baraúna	0.414	0.574	0.56	0.42

**Indicadores Sócioeconômicos**

Município	IDHM		Índice de Gini	
	2000	2010	2000	2010
Carnaubais	0.481	0.589	0.74	0.52
Grossos	0.495	0.664	0.50	0.49
Ipanguaçu	0.452	0.603	0.56	0.48
Itajá	0.454	0.624	0.50	0.42
Mossoró	0.596	0.720	0.57	0.52
Pendências	0.493	0.631	0.48	0.55
Porto do Mangue	0.395	0.590	0.53	0.55
São Rafael	0.469	0.611	0.54	0.52
Serra do Mel	0.463	0.614	0.45	0.50
Tibau	0.503	0.635	0.50	0.55
<b>Total</b>	-	-	-	-

Fonte: IBGE, Censo Demográfico (2000); IBGE, Censo Demográfico (2010).

A seguir, mapa que compara o IDH dos Censos Demográficos do IBGE de 2000 e 2010.

**IDHM 2000**

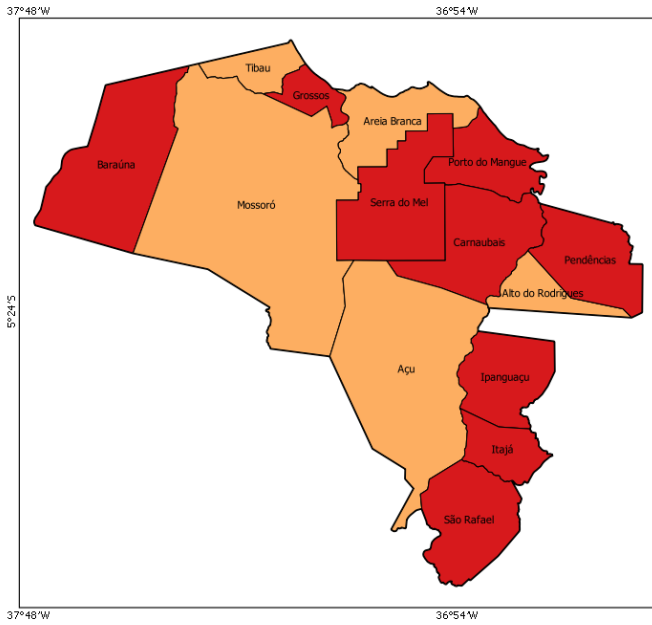

**IDHM 2010**

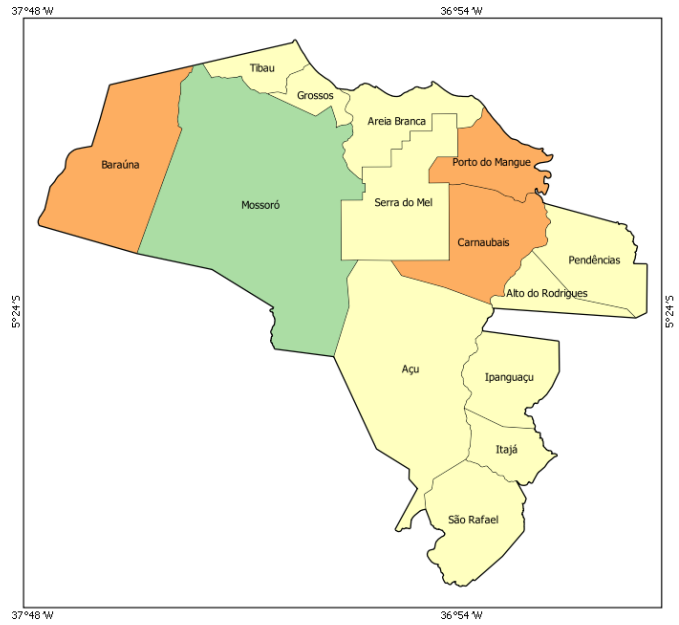

- muito baixo desenvolvimento humano (0,000 - 0,499)
- baixo desenvolvimento humano (0,500 - 0,599)
- médio desenvolvimento humano (0,600 - 0,699)
- alto desenvolvimento humano (0,700 - 0,799)
- muito alto desenvolvimento humano (acima de 0,800)

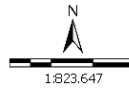

Sistema de Coord. Geográficas  
DATUM SAD 69.  
Fonte: Atlas do Desenvolvimento Humano 2000/2010;  
Base Cartográfica: IBGE, 2006;  
Base Territorial: DETER/SDT/MDA;  
Elaboração: CGMA/SDT/MDA, março/2015.

No mapa a seguir, é possível observar a evolução comparativa do GINI considerando os Censos Demográficos do IBGE de 2000 e 2010.

**GINI 2000**

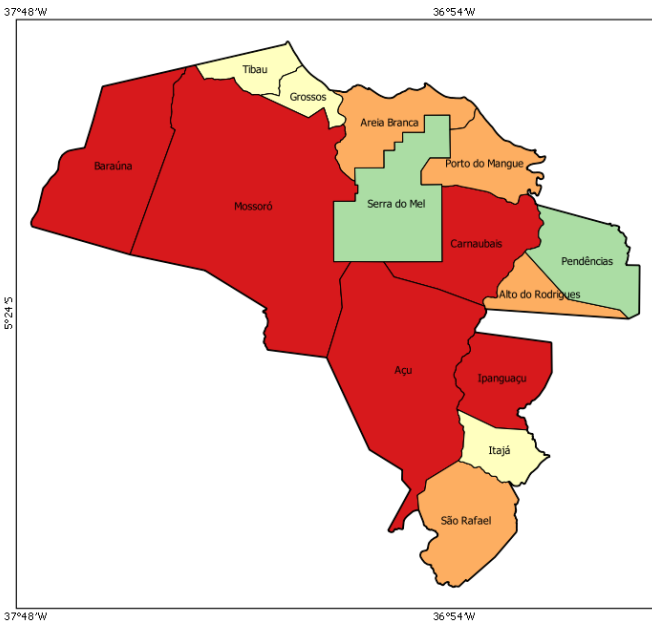

**GINI 2010**

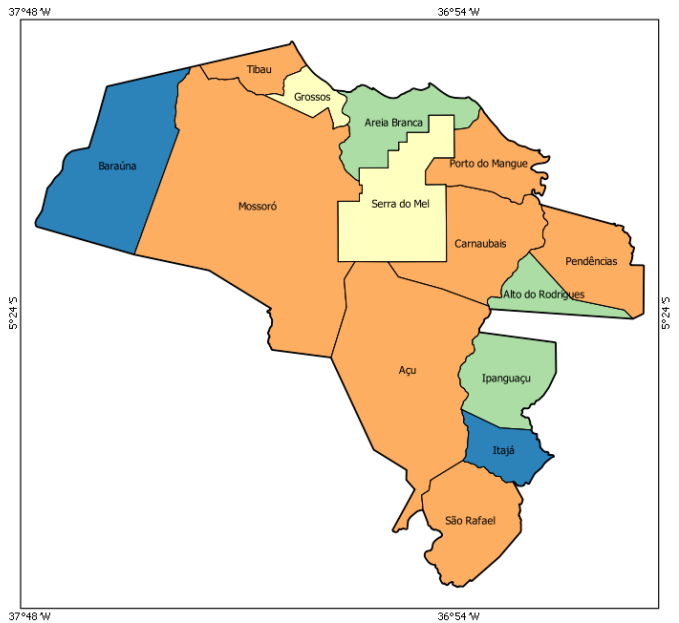

- 0,00 - 0,44
- 0,45 - 0,48
- 0,49 - 0,51
- 0,52 - 0,55
- acima de 0,55

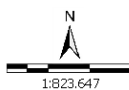

Sistema de Coord. Geográficas  
DATUM SAD 69.  
Fonte: Atlas do Desenvolvimento Humano 2000/2010;  
Base Cartográfica: IBGE, 2006;  
Base Territorial: DETER/SDT/MDA;  
Elaboração: CGMA/SDT/MDA, março/2015.

**Dados da Reforma Agrária**

Município	Nº de Famílias Assentadas - Reforma Agrária	Número de Projetos - Reforma Agrária	Área Reformada - Reforma Agrária (em hectares)
Açu	604	5	19,352.00
Alto do Rodrigues	0	0	0.00
Areia Branca	296	5	10,023.00
Baraúna	514	11	10,438.00
Carnaubais	587	12	16,517.00
Grossos	0	0	0.00
Ipanguaçu	778	3	21,861.00
Itajá	0	0	0.00
Mossoró	3,279	34	70,808.00
Pendências	32	2	14,157.00
Porto do Mangue	551	6	14,740.00
São Rafael	205	2	7,678.00
Serra do Mel	0	0	0.00
Tibau	0	0	0.00
<b>Total</b>	<b>6,846</b>	<b>80</b>	<b>185,574.00</b>

Fonte: DEA/INCRÁ (jan/2015).

**Dados da Agricultura Familiar**

Município	Nº de estabelecimentos da agricultura familiar	Pessoal ocupado na agricultura familiar	DAP - Pessoa Física
Açu	445	1,489	1,813
Alto do Rodrigues	295	644	416
Areia Branca	307	736	624
Baraúna	659	2,061	1,522
Carnaubais	463	920	1,257
Grossos	118	263	698
Ipanguaçu	583	1,707	1,427
Itajá	110	125	325
Mossoró	1,228	3,734	4,236
Pendências	296	461	458
Porto do Mangue	219	536	569
São Rafael	411	1,266	842
Serra do Mel	1,104	3,505	2,185
Tibau	68	281	210
<b>Total</b>	<b>6,306</b>	<b>17,728</b>	<b>16,582</b>

Fonte: SAF/MDA (jan/2015); IBGE, Censo Agropecuário (2006).

**Políticas Públicas para Agricultura Familiar**

Município	ATER - Nº de Técnicos	Crédito Fundiário - Valores	PRONAF - Valores (R\$) (2013-2014)
Açu	9	4,337,745.93	1,969,161.61
Alto do Rodrigues	2	0.00	283,807.31
Areia Branca	2	0.00	380,909.12
Baraúna	7	1,563,673.47	1,014,037.58
Carnaubais	6	1,159,165.13	1,028,762.81
Grossos	6	69,626.00	381,079.71
Ipanguaçu	6	4,565,095.33	1,007,753.94
Itajá	5	334,850.00	283,021.81

**Políticas Públicas para Agricultura Familiar**

Município	ATER - Nº de Técnicos	Crédito Fundiário - Valores	PRONAF - Valores (R\$) (2013-2014)
Mossoró	15	406,634.00	1,717,154.69
Pendências	2	58,200.00	132,492.24
Porto do Mangue	1	0.00	948,997.35
São Rafael	2	389,000.00	654,060.72
Serra do Mel	3	0.00	6,883,025.33
Tibau	6	53,600.00	50,238.43
<b>Total</b>	<b>72</b>	<b>12,937,589.86</b>	<b>16,734,502.65</b>

Fonte: Banco Central do Brasil (jan/2015); SIATER/MDA (jan/2015); SRA/MDA (nov/2014).

**Políticas Públicas**

Município	Programa Bolsa Família - Famílias Beneficiadas	Programa Bolsa Família - Valor em R\$	PRONATEC - Matrículas acumuladas a partir de nov/2011	PAA - CONAB - Valor Total Proposta	PNAE - Aquisições (R\$) Previstas da Agricultura Familiar em 2012
Açu	5,938	885,878.00	1,670	0.00	0.00
Alto do Rodrigues	1,433	236,880.00	353	0.00	45,073.22
Areia Branca	2,955	428,076.00	332	0.00	144,383.60
Baraúna	3,291	466,975.00	753	0.00	0.00
Carnaubais	1,808	416,657.00	152	0.00	44,903.10
Grossos	1,358	192,880.00	375	0.00	13,678.68
Ipanguaçu	2,113	305,179.00	423	0.00	41,404.05
Itajá	1,001	166,454.00	467	0.00	0.00
Mossoró	19,141	2,618,788.00	3,074	0.00	504,073.42
Pendências	1,913	290,493.00	549	0.00	26,736.46
Porto do Mangue	1,083	232,823.00	287	0.00	0.00
São Rafael	1,349	188,837.00	258	0.00	0.00
Serra do Mel	1,965	373,082.00	157	0.00	0.00
Tibau	533	85,053.00	355	0.00	0.00
<b>Total</b>	<b>45,881</b>	<b>6,888,055.00</b>	<b>9,205</b>	<b>0.00</b>	<b>820,252.53</b>

Fonte: PBSM/MDA (mar/2015); PBSM/MDA (fev/2015); PAA Data/SAGI/MDS (set/2014); FNDE (dez/2012).

**Apoio à projetos de infraestrutura PROINF - 2003-2014**

Ano	Nº Projetos	Valor
2003	0	0.00
2004	0	0.00
2005	2	256,319.00
2006	3	249,720.00
2007	1	150,000.00
2008	2	198,750.00
2009	3	685,721.07
2010	2	609,536.00
2011	1	100,000.00
2012	1	171,000.00
2013	0	0.00
2014	1	389,268.17
<b>Total</b>	<b>16</b>	<b>2,810,314.24</b>

Fonte: CEF (04/05/15); CGMA/SDT (jun/2015).

### PROINF - Evolução de investimentos - 2003-2014

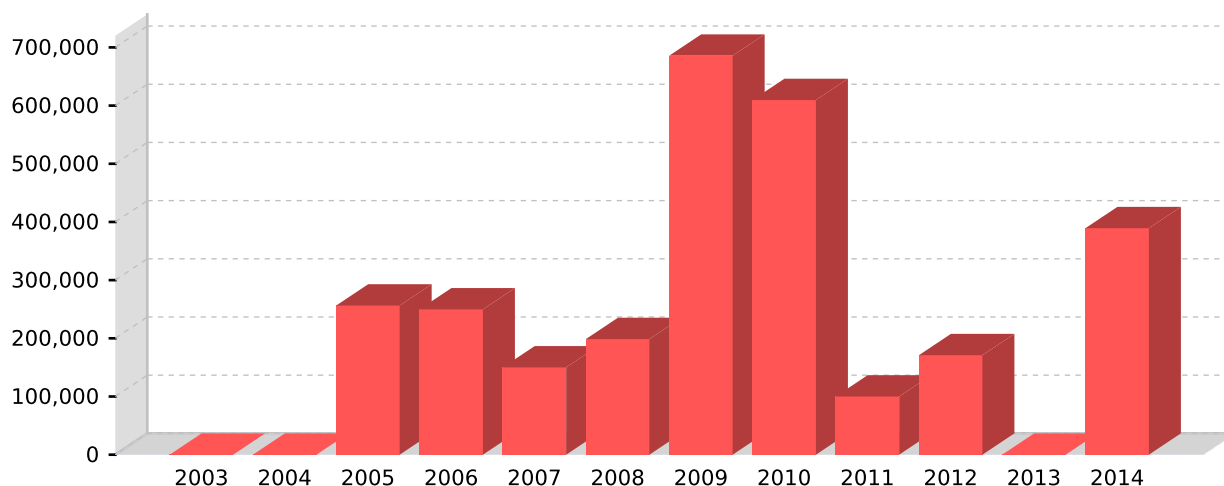

Fonte: CEF (04/05/15); CGMA/SDT (jun/2015).

### PROINF - Projetos apoiados no Território - 2003-2014

Ano	Cód.Op	Proponente	município	Objeto	Valor	Sit. Contrato	Sit. Obra
2005	0180145	COOPERVIDA	Mossoró	APERFEICOAMENTO TECNICO EM APICULTURA PARA 25 TECNICOS E CA-PACITACAO DE APICULTORES NO PROCESSO PRODUTIVO DO MEL.	68,769.00	EM SITUACAO NORMAL	CONCLUIDA
2005	0180138	PM A. RODRIGUES	Alto do Rodrigues	CONSTRUCAO E IMPLANTACAO DE UMA MINI-USINA DE BENEFICIAMENTO DE LEITE E DERIVADOS PARA O TERRITORIO ASSU/MOSSORO.	187,550.00	EM SITUACAO NORMAL	CONCLUIDA
2006	0198559	PM A. RODRIGUES	Alto do Rodrigues	AQUISICAO DE VEICULO UTILITARIO 5 TONELADAS 145 CV COM BAU ISOTERMICO.	100,000.00	EM SITUACAO NORMAL	CONCLUIDA
2006	0193385	CONCEITO	Mossoró	PROMOVER PROCESSOS DE MOBILIZACAO PARA GESTAO PARTICIPATIVADO DESENVOLVIMENTO SUSTENTAVEL DO TERRITORIO ASSU/MOSSORO.	52,720.00	EM SITUACAO NORMAL	CONCLUIDA
2006	0195118	MULHERES EM ACA	Mossoró	FORTACELER E AMPLIAR A REDE DE COMERCIALIZACAO XIQUE XIQUE APOIANDO ASSIM, A DINAMIZACAO ECONOMICA DOS TERRITORIOS RN	97,000.00	EM SITUACAO NORMAL	CONCLUIDA
2007	0228269	PM A. RODRIGUES	Alto do Rodrigues	FORTALECIMENTO DA CADEIA PRODUTIVA DO LEITE	150,000.00	EM SITUACAO NORMAL	CONCLUIDA
2008	0279152	PM A. RODRIGUES	Alto do Rodrigues	CONSTRUCAO DE AUDITORIO NO EMPREENDIMENTO DA MINI USINA COM AQUIS.DE EQUIPAMENTOS, MOVEIS E UTENSILIOS EM ALTO RODRIGUES	99,000.00	EM SITUACAO NORMAL	PARALISADA
2008	0279149	PM IPANGUACU	Ipangaçu	CONSTRUCAO DE MINI-USINA PARA BENEFICIAMENTO DE PRODUTOS DA CARNAUBEIRA E AQUISICAO DE MAQ E EQUIP NO MUN. IPANGUACU/RN	99,750.00	EM SITUACAO NORMAL	CONCLUIDA
2009	0310296	PM IPANGUACU	Ipangaçu	IMPLANTACAO DE UMA UNIDADE DIDATICA DE PROCESSAMENTO DE CARNE NO MUNICIPIO DE IPANGUACU/RN.	363,971.07	EM SITUACAO NORMAL	ATRASADA
2009	0307897	PM PENDENCIAS	Pendências	CONNSTRUCAO DE USINA DE BENEFICIAMENTO DE PESCADOS COM AQUISICAO DE EQUIPAMENTOS NO MUNICIPIO DE PENDENCIAS/RN.	126,750.00	TCE - TOMADAS DE CONTAS ESPECIAIS	PARALISADA
2009	0306597	PM ACU - RN	Açu	IMPLANTACAO DO PARQUE DE EXPOSICAO DE ANIMAIS DA AGRICULTURA FAMILIAR DO VALE DO ACU	195,000.00	EM SITUACAO NORMAL	ATRASADA
2010	0326477	PM ACU - RN	Açu	AMPLIACAO DO PARQUE DE EXPOSICAO DE ANIMAIS NO MUNICIPIO DE ASSU/RN	200,000.00	EM SITUACAO NORMAL	ATRASADA
2010	0326492	EMATER-RN	Serra do Mel	AQUISICAO DE MAQUINAS E EQUIPAMENTOS PARA ENTREPOSTO DE MEL NO MUNICIPIO DE SERRA DO MEL - TERRITORIO ASSU/MOSSORO.	409,536.00	EM SITUACAO NORMAL	NAO INICIADA
2011	0372658	PM PENDENCIAS	Pendências	CONSTRUCAO DE UM MURO EM TORNO DA USINA DE BENEFICIAMENTO DE PESCADO DE E A AQUISICAO DE EQUIPAMENTOS DE INFORMATICA MO	100,000.00	EM SITUACAO NORMAL	ATRASADA
2012	0401747	PM IPANGUACU	Ipangaçu	FORTALECER A CADEIA EXTRATIVISTA DA CARNAUBA NO TERRITORIO ACU MOSSORO	171,000.00	EM SITUACAO NORMAL	CONCLUIDA
2014	0466522014	SERRA DO MEL	Serra do Mel	Construir um Entrepasto de Mel no município de Serra do Mel, visando facilitar a comercialização deste produto nos municípios do Território Açu-Mossoró (RN)	389,268.17	EM SITUACAO NORMAL	NORMAL

Fonte: CEF (04/05/15); CGMA/SDT (jun/2015).